



**CATÁLOGO
MODELOS
ANATOMÍA II
SISTEMA DIGESTIVO
Y URINARIO**

Facultad Ciencias de la Salud



**Biblioteca y
Centro de Recursos**



**UNIVERSIDAD DE
MANIZALES®**
Acreditación Institucional
de Alta Calidad
Resolución 4752 de 11 de mayo de 2019

Capsula de la glándula parótida

Conducto parotídeo

Glándula parótida

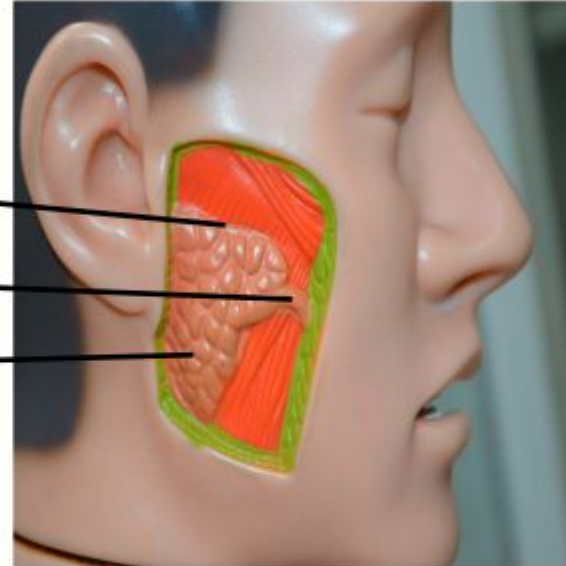

Vista lateral de las regiones labial y de la mejilla. Moore KL, Dalley AF, Agur A MR; Gutiérrez A, Traductor. 7a Ed. Barcelona: Wolters kluwer Health; 2013. pg. 847

Paladar duro ←
Musculo de la úvula ←
Lengua ←
Alveolo dentario ←
Glándula submandibular ←
Hueso maxilar ←

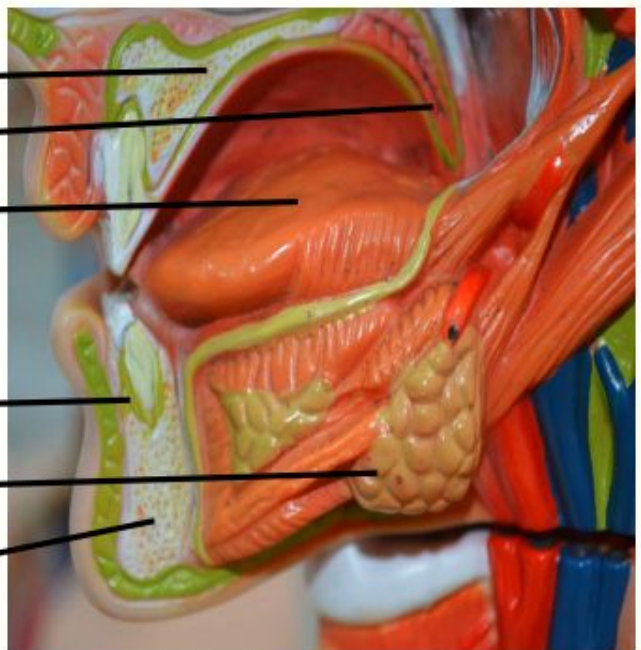

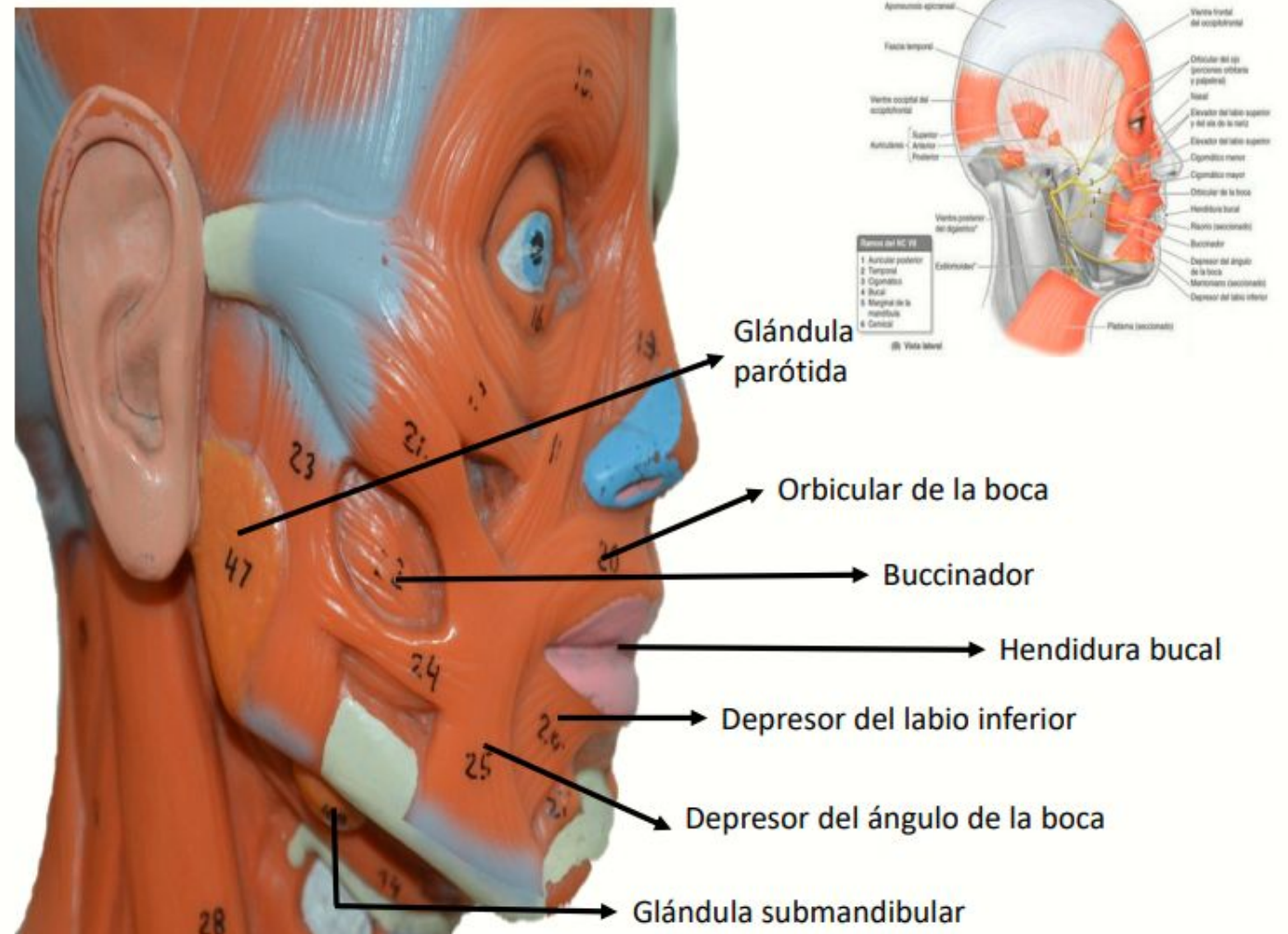

Resiones labial y de la mejilla. Moore KL, Dalley AF, Agur A MR; Gutiérrez A, Traductor. 7a Ed. Barcelona: Wolters Kluwer Health; 2013. pg. 847

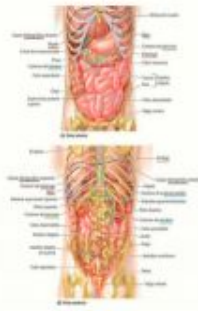

Ligamento
falciforme

Lobo derecho del
hígado

Vesícula
biliar

Colon
transverso

Colon
ascendente



Lobo izquierdo
del hígado

Estómago

Omento
mayor
Tenia omental

Colon
descendente

Las vísceras torácicas y abdominales . Moore KL, Dalley AF, Agur A MR; Gutiérrez A, Traductor. 7a Ed. Barcelona: Wolters Kluwer Health; 2013. pg.

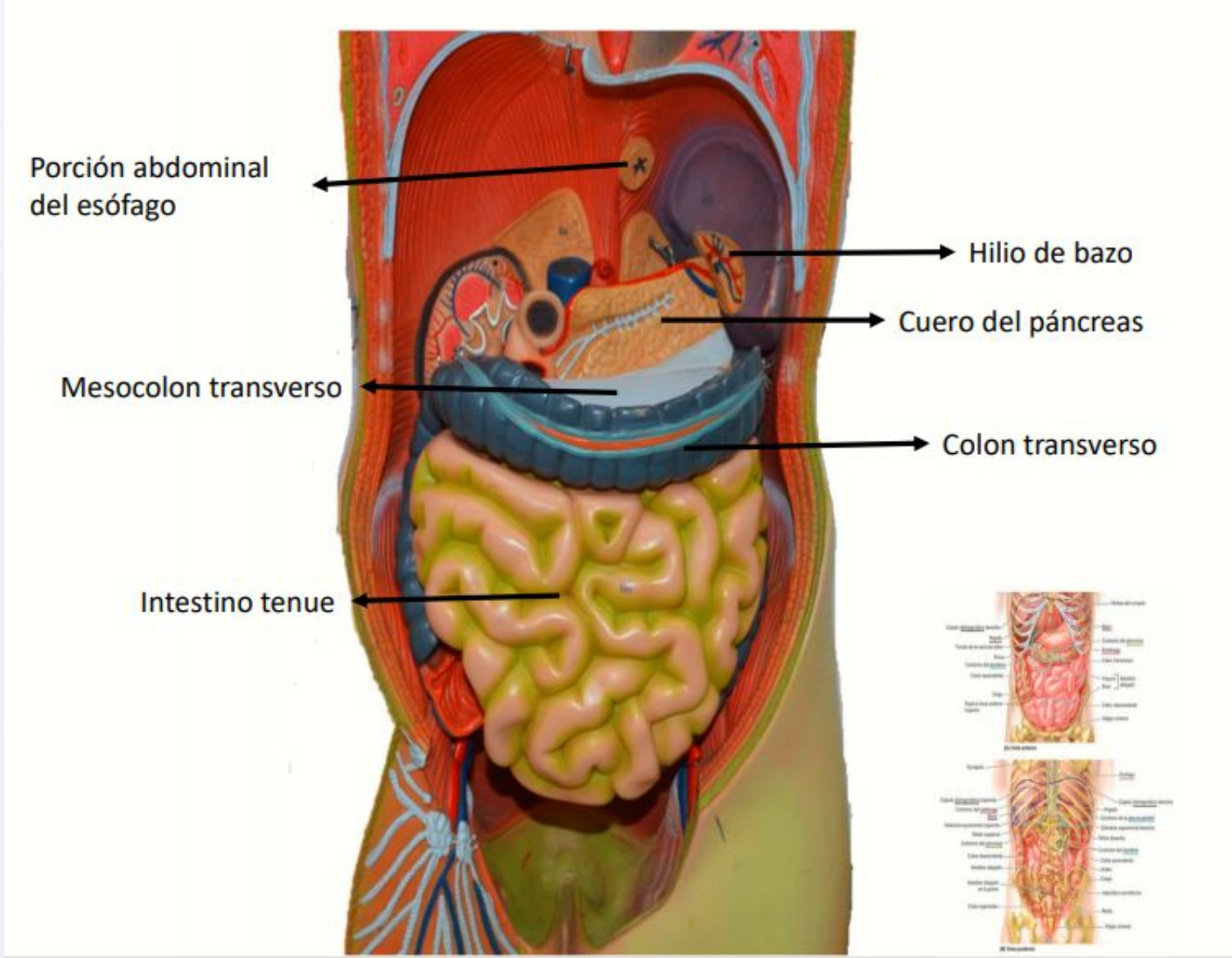

conjunto de las vísceras torácicas y abdominales . Moore KL, Dalley AF, Agur A MR; Gutiérrez A, Traductor. 7a Ed. Barcelona: Wolters kluwer Health; 2013. pg.

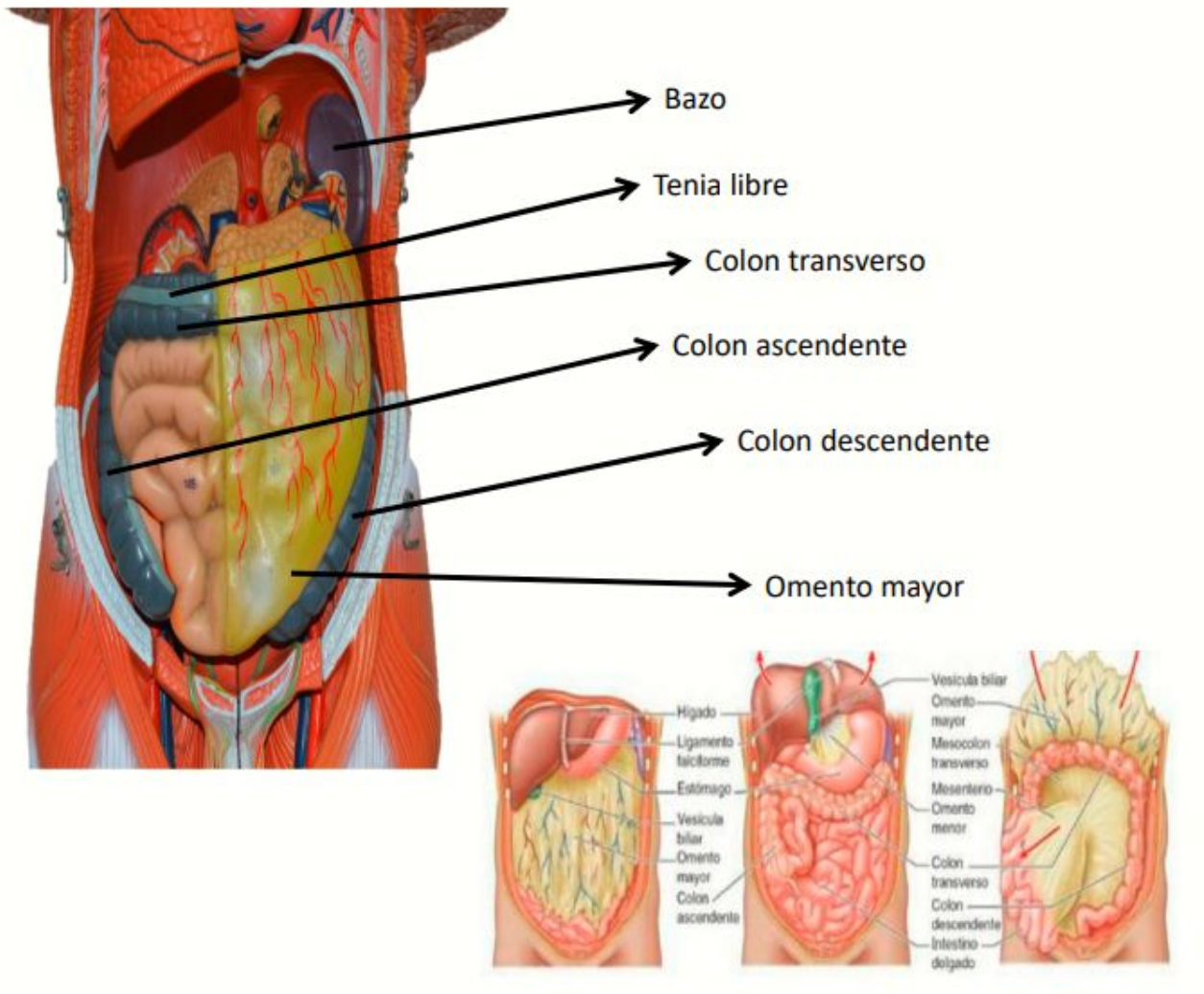

Principales estructuras del peritoneo. Moore KL, Dalley AF, Agur A MR; Gutiérrez A, Traductor. 7a Ed. Barcelona: Wolters kluwer Health; 2013. pg. 220

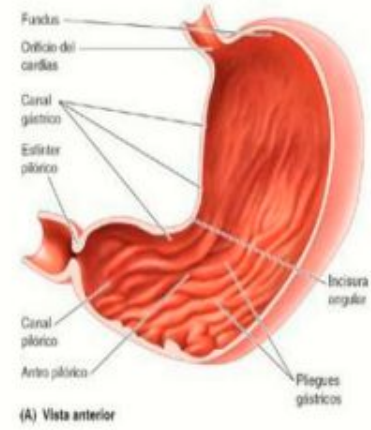
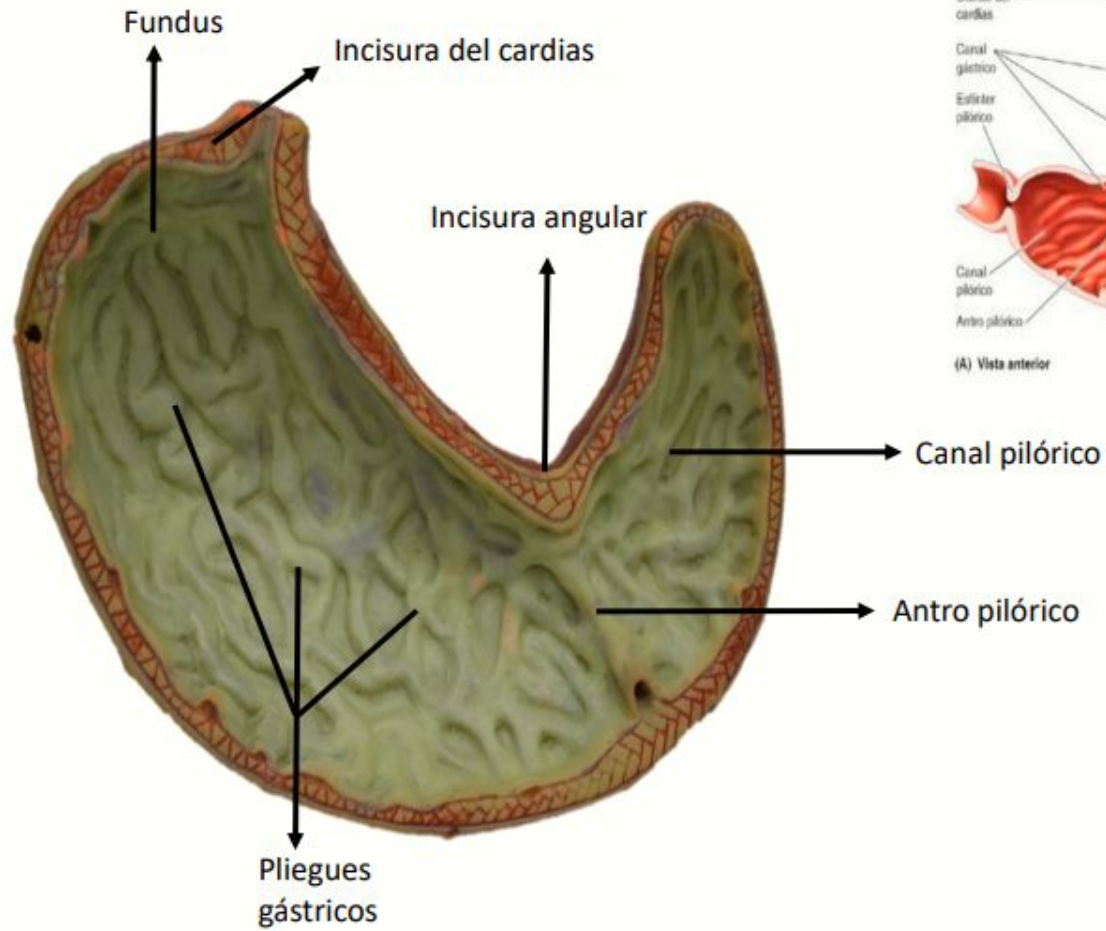

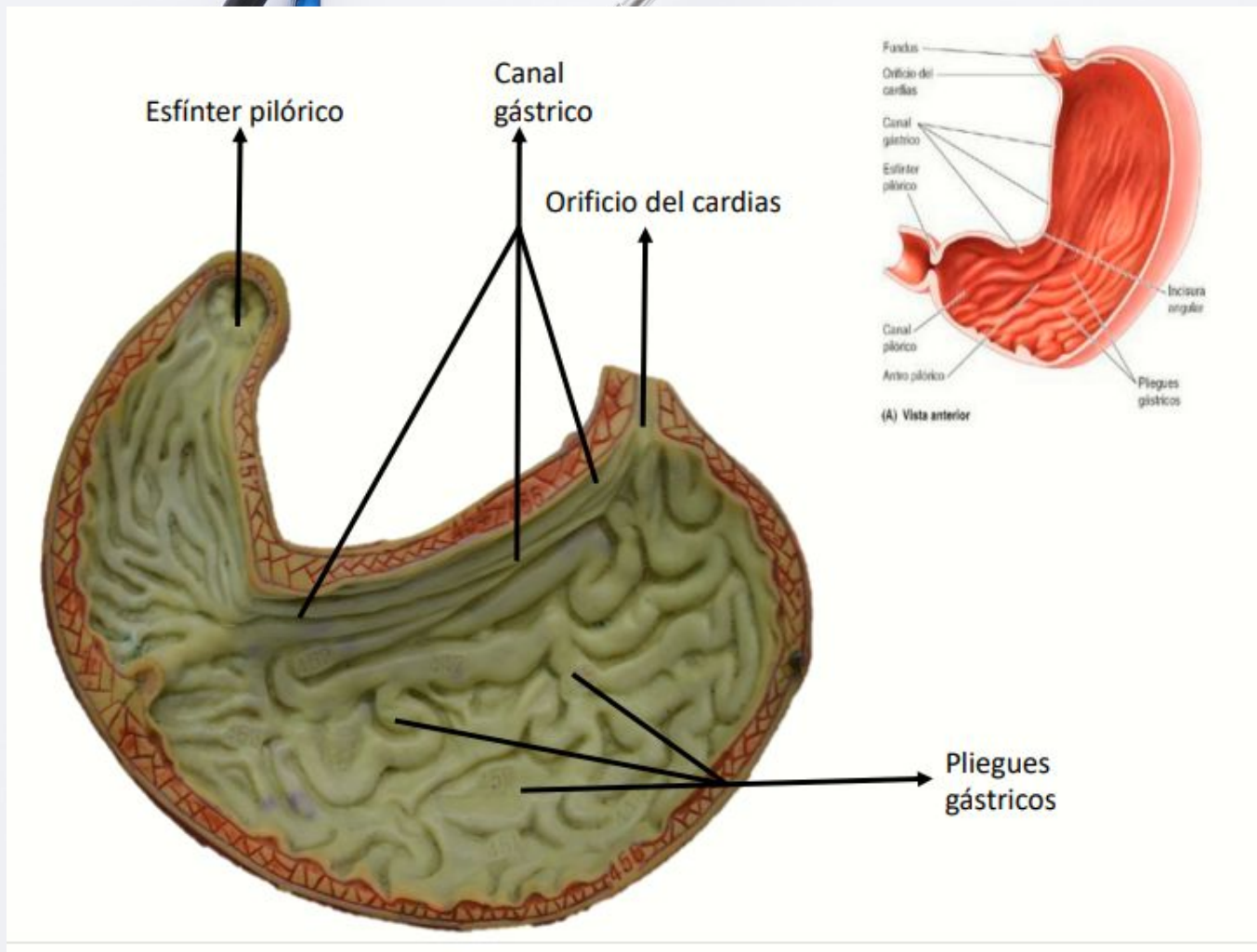

del estomago Moore KL, Dalley AF, Agur A MR; Gutiérrez A, Traductor. 7a Ed. Barcelona: Wolters kluwer Health; 2013. pg. 234

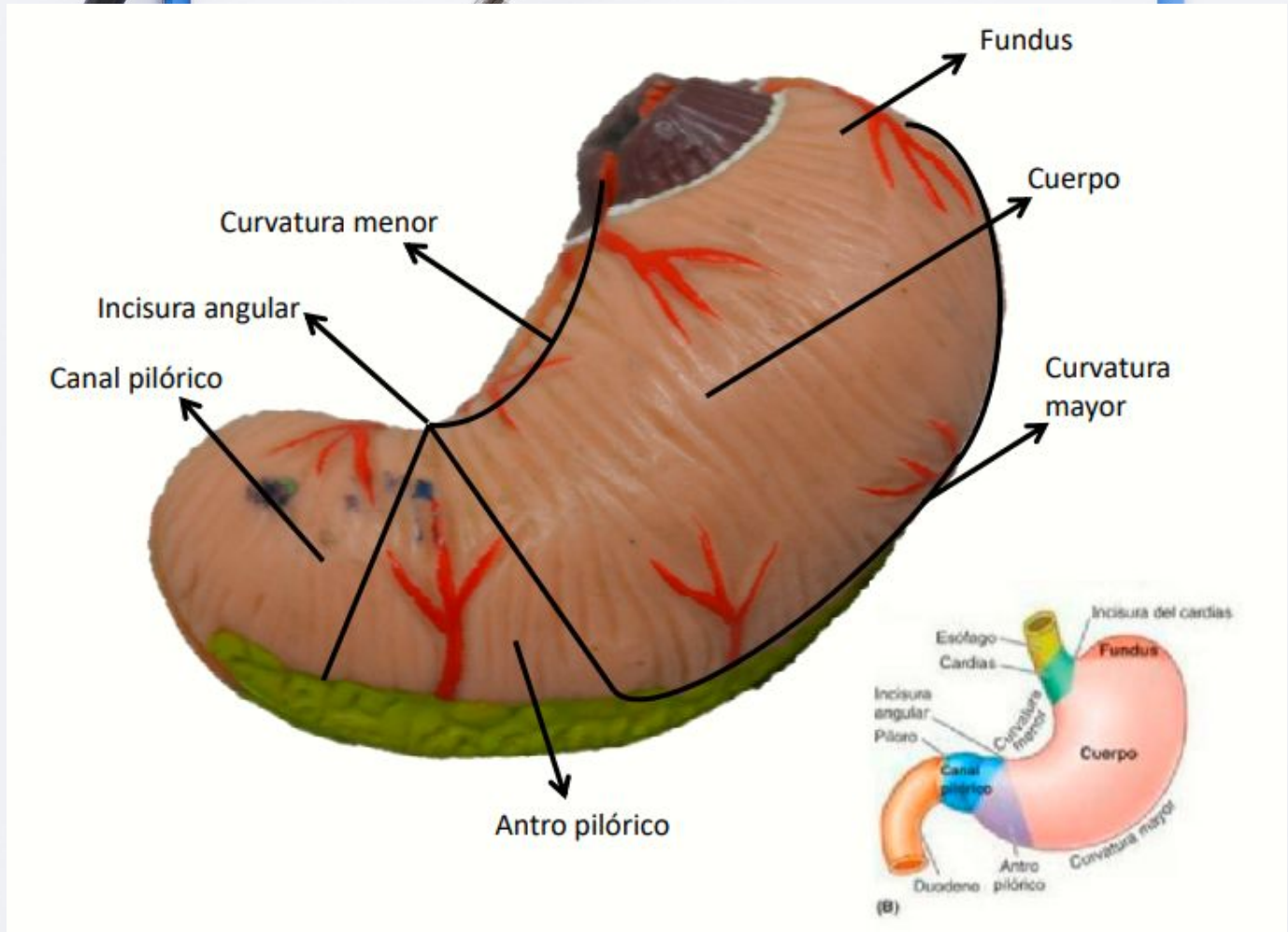

Estómago y porción del esofago . Moore KL, Dalley AF, Agur A MR; Gutiérrez A, Traductor. 7a Ed. Barcelona: Wolters kluwer Health; 2013. pg. 233

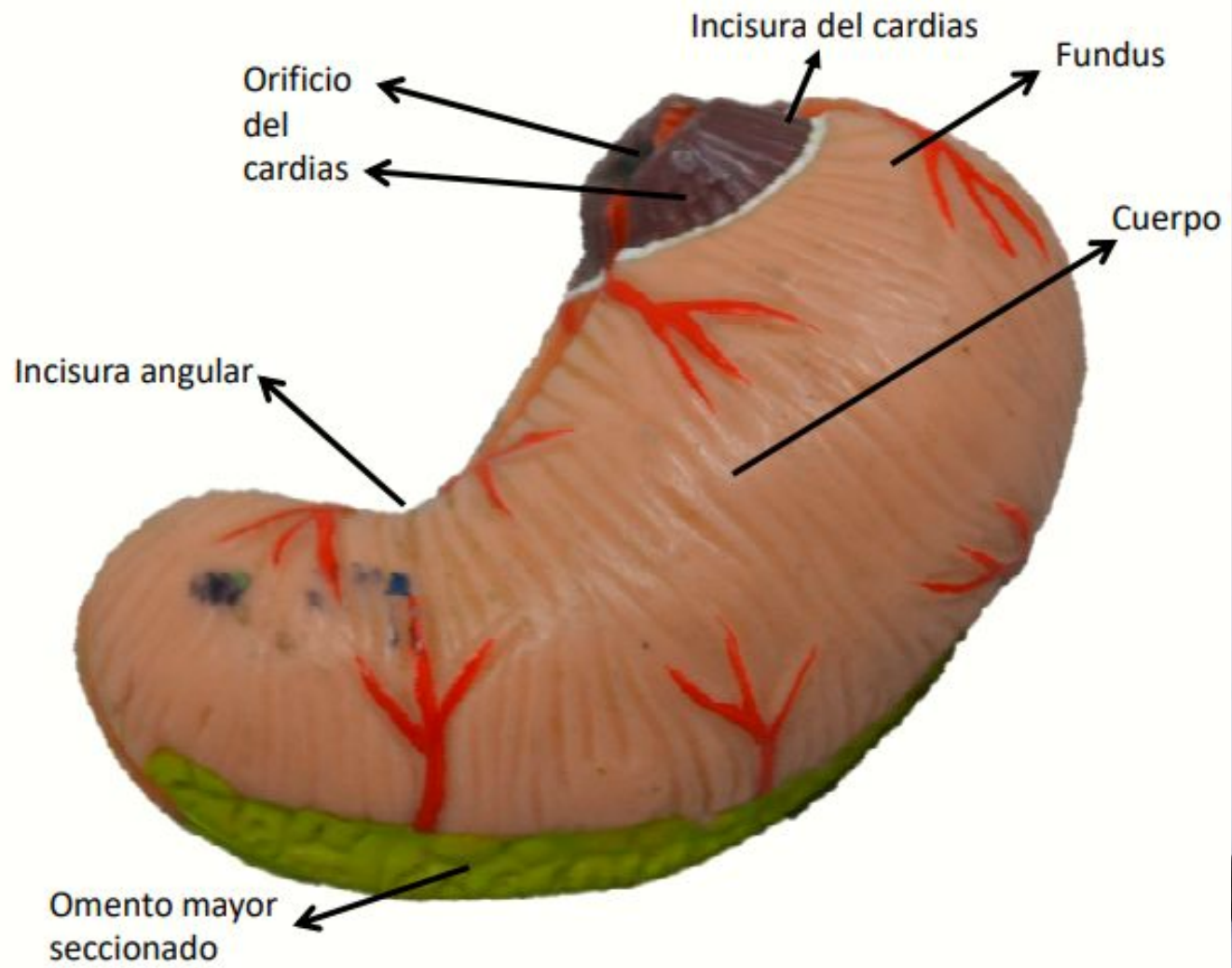

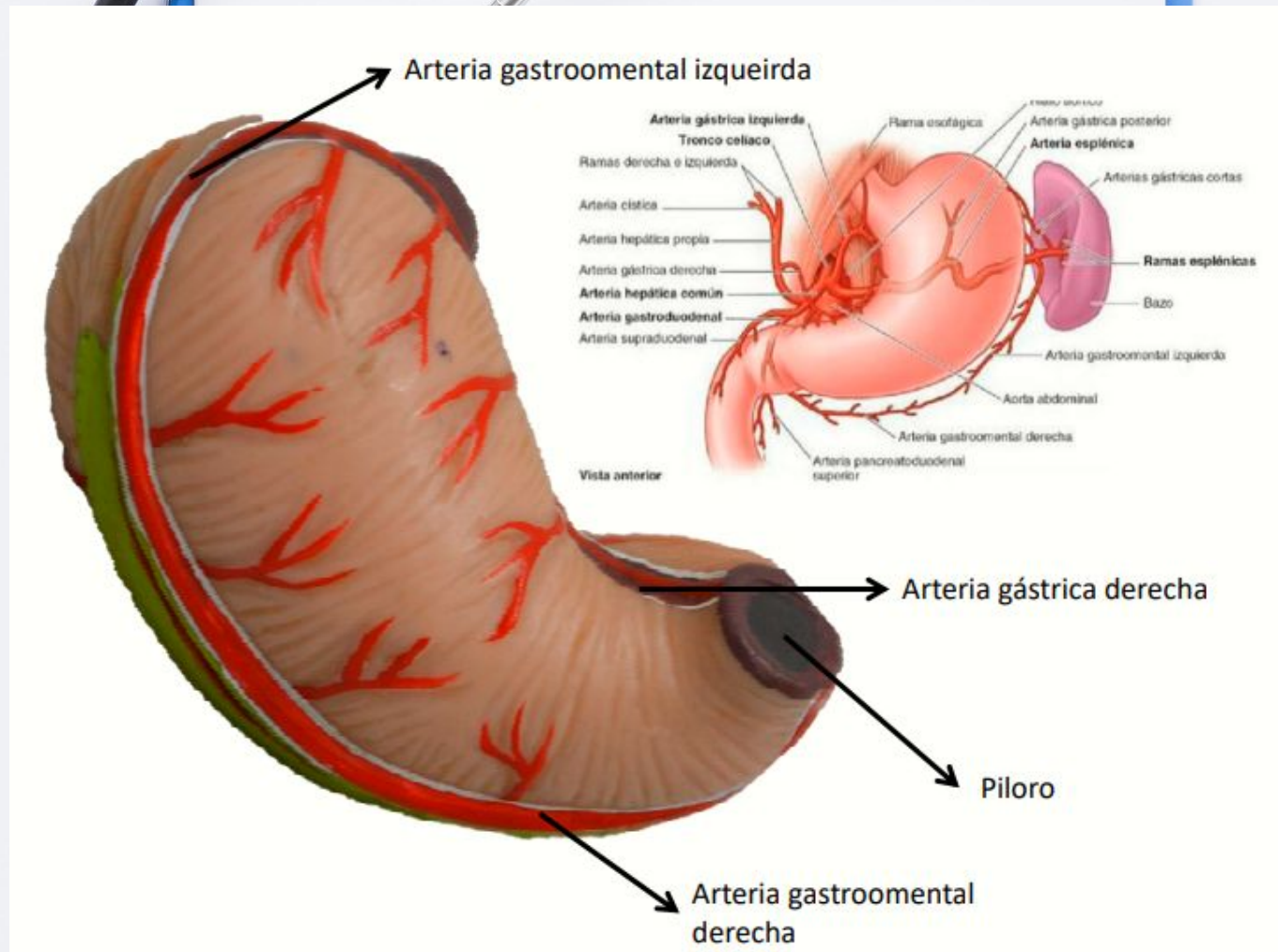

Arterias del estomago , el duodeno y el bazo. Moore KL, Dalley AF, Agur A MR; Gutiérrez A, Traductor. 7a Ed. Barcelona: Wolters Kluwer Health; 2013. pg. 236

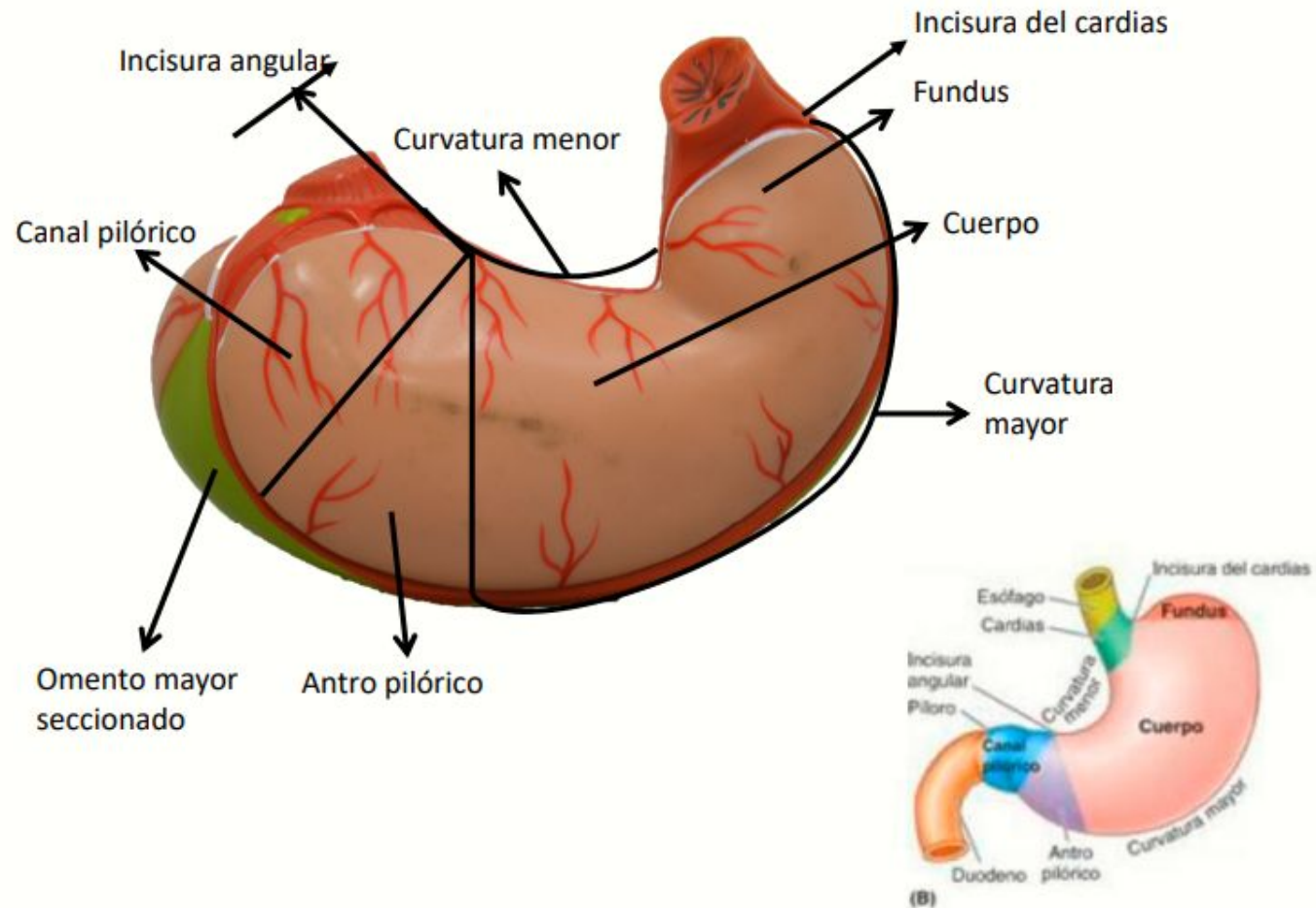

Estómago y porción del esófago . Moore KL, Dalley AF, Agur A MR; Gutiérrez A, Traductor. 7a Ed. Barcelona: Wolters kluwer Health; 2013. pg. 233

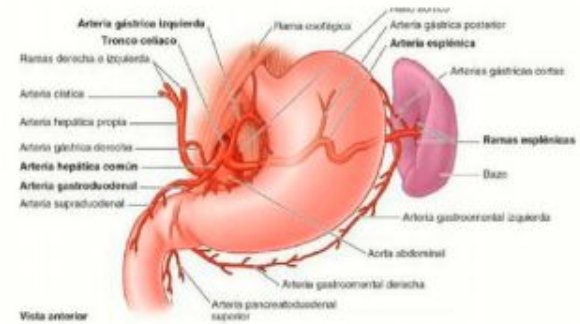
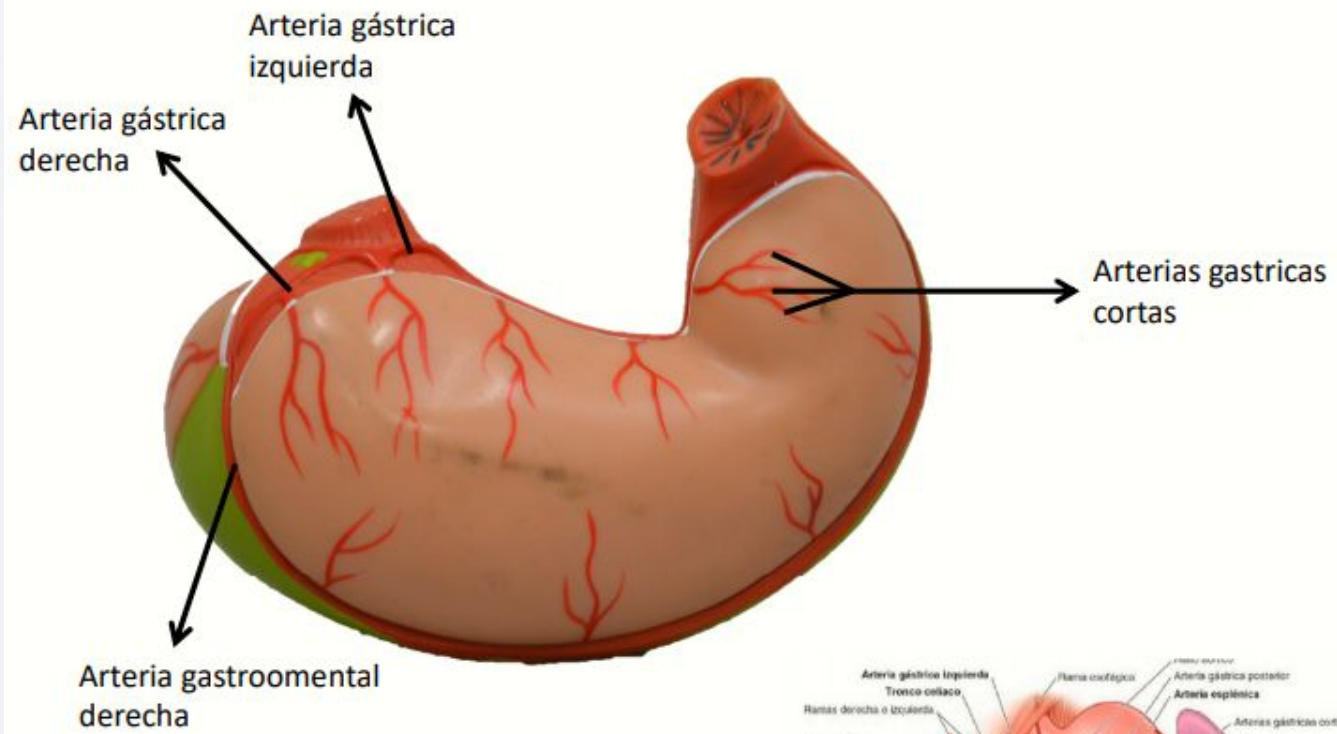

Arterias del estomago , el duodeno y el bazo. Moore KL, Dalley AF, Agur A MR; Gutiérrez A, Traductor. 7a Ed. Barcelona: Wolters Kluwer Health; 2013. pg. 236

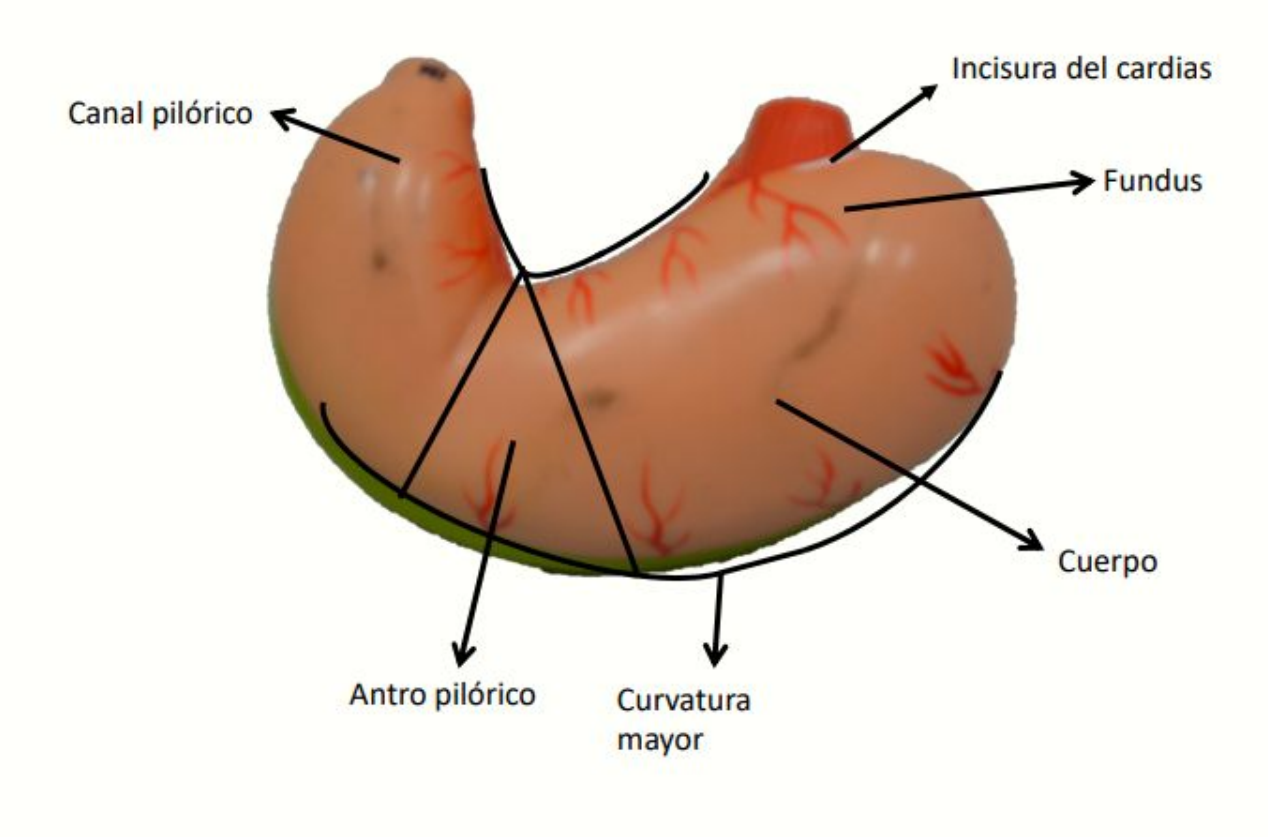

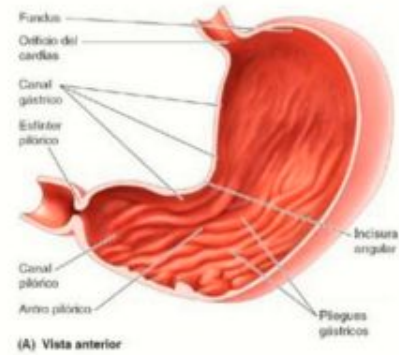
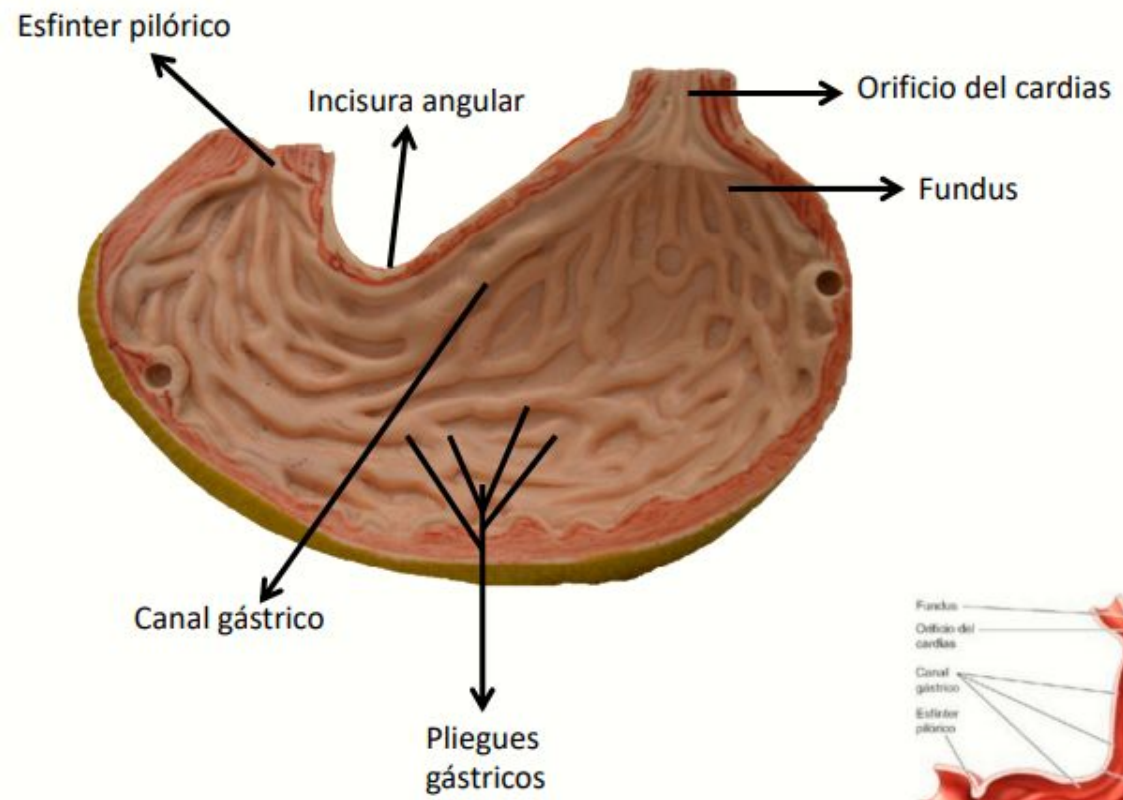

Vista anterior del estómago Moore KL, Dalley AF, Agur A MR; Gutiérrez A, Traductor. 7a Ed. Barcelona: Wolters kluwer Health; 2013. pg. 234

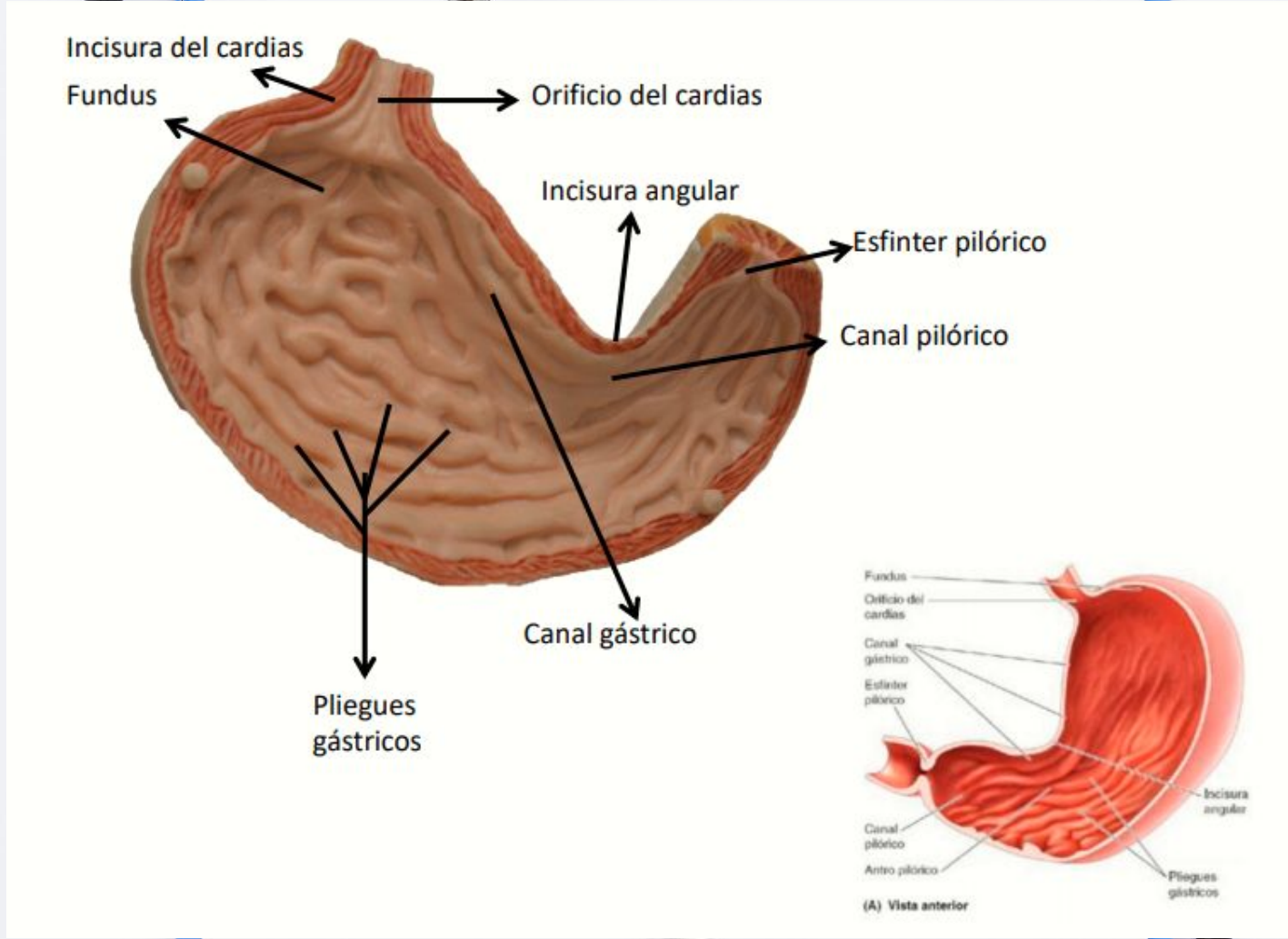

Vista anterior del estomago Moore KL, Dalley AF, Agur A MR; Gutiérrez A, Traductor. 7a Ed. Barcelona: Wolters kluwer Health; 2013. pg. 234

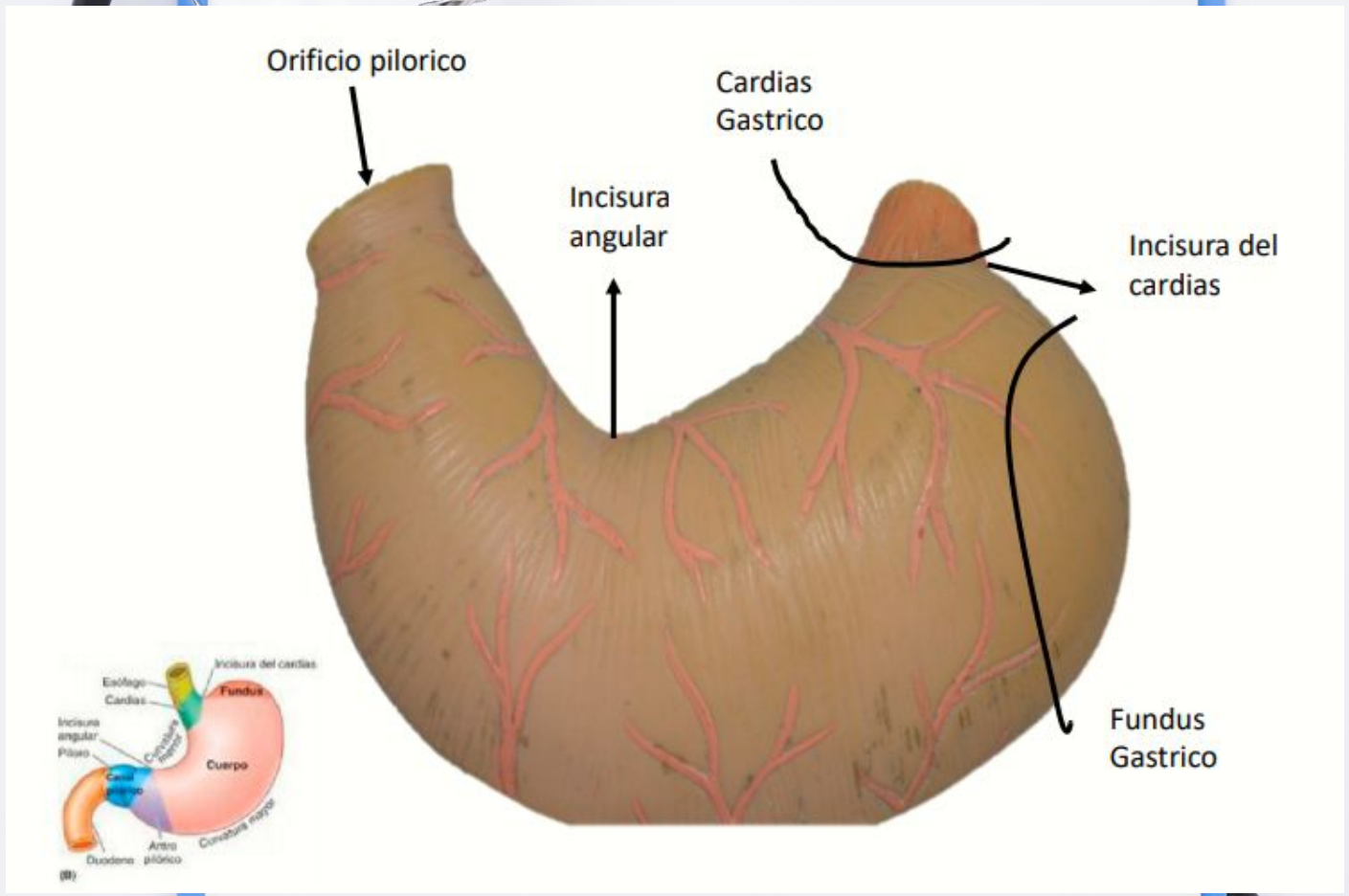

Estómago y porción del esofago . Moore KL, Dalley AF, Agur A MR; Gutiérrez A, Traductor. 7a Ed. Barcelona: Wolters kluwer Health; 2013. pg. 233

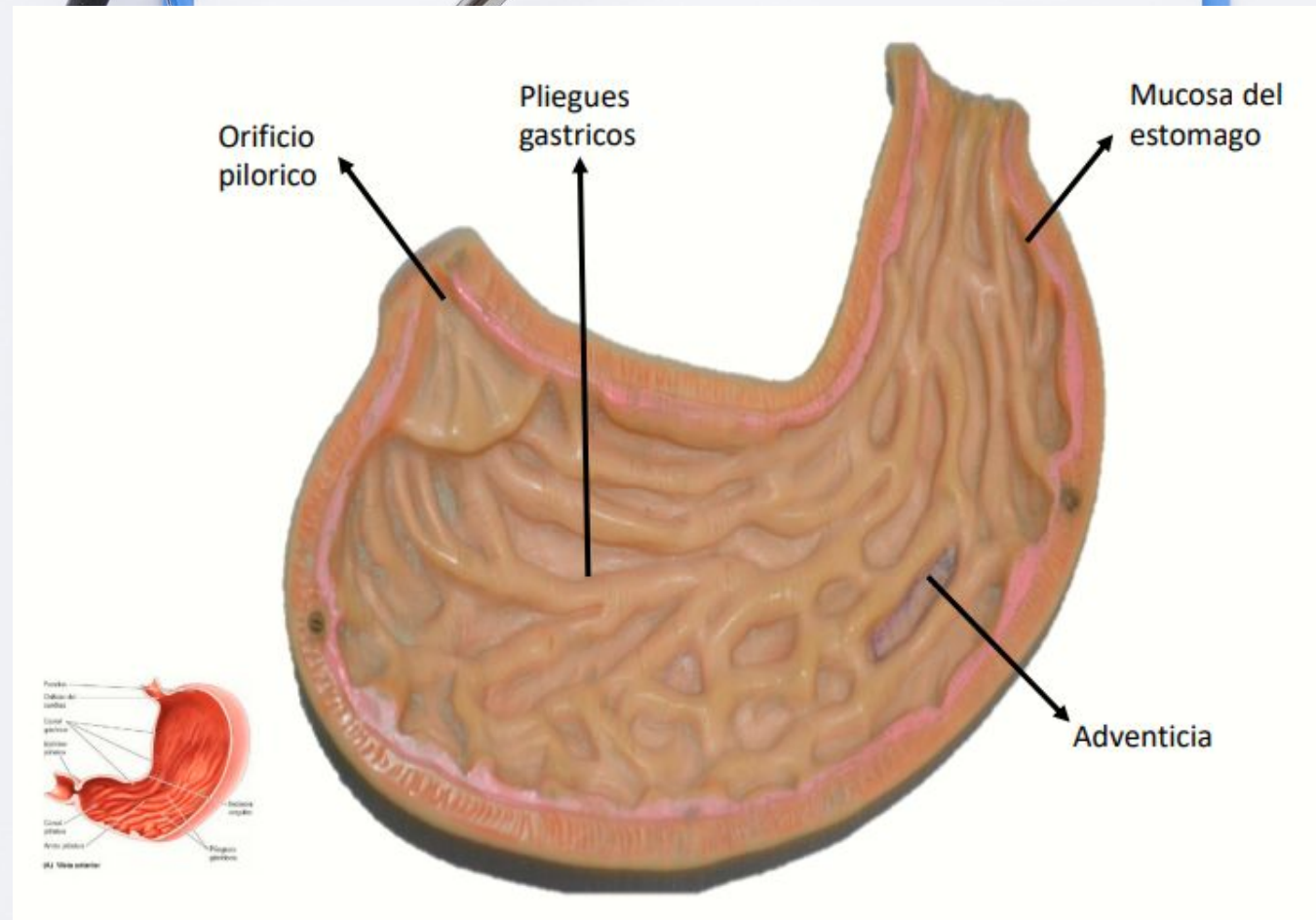

Vista anterior del estomago Moore KL, Dalley AF, Agur A MR; Gutiérrez A, Traductor. 7a Ed. Barcelona: Wolters kluwer Health; 2013. pg. 234

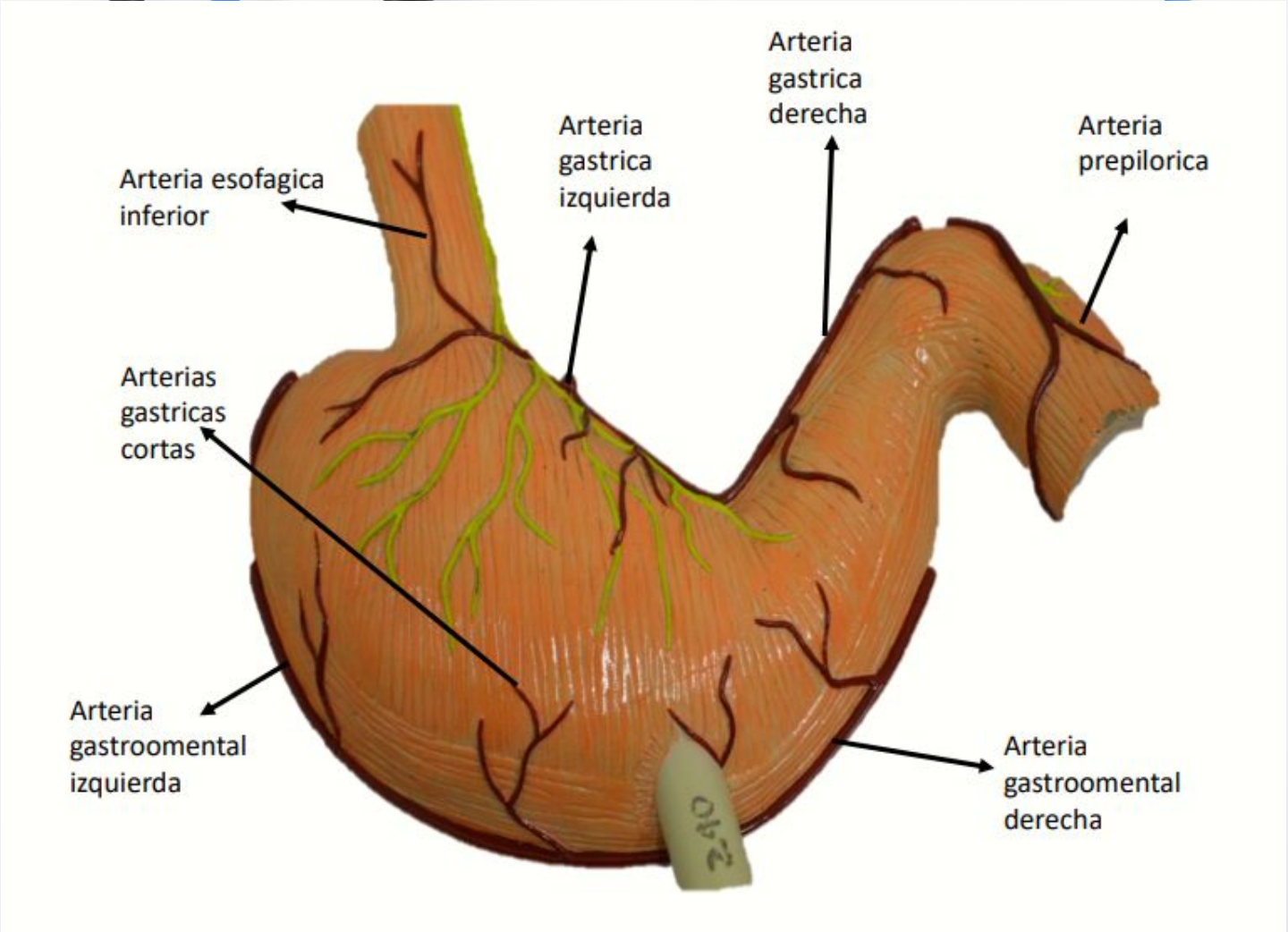

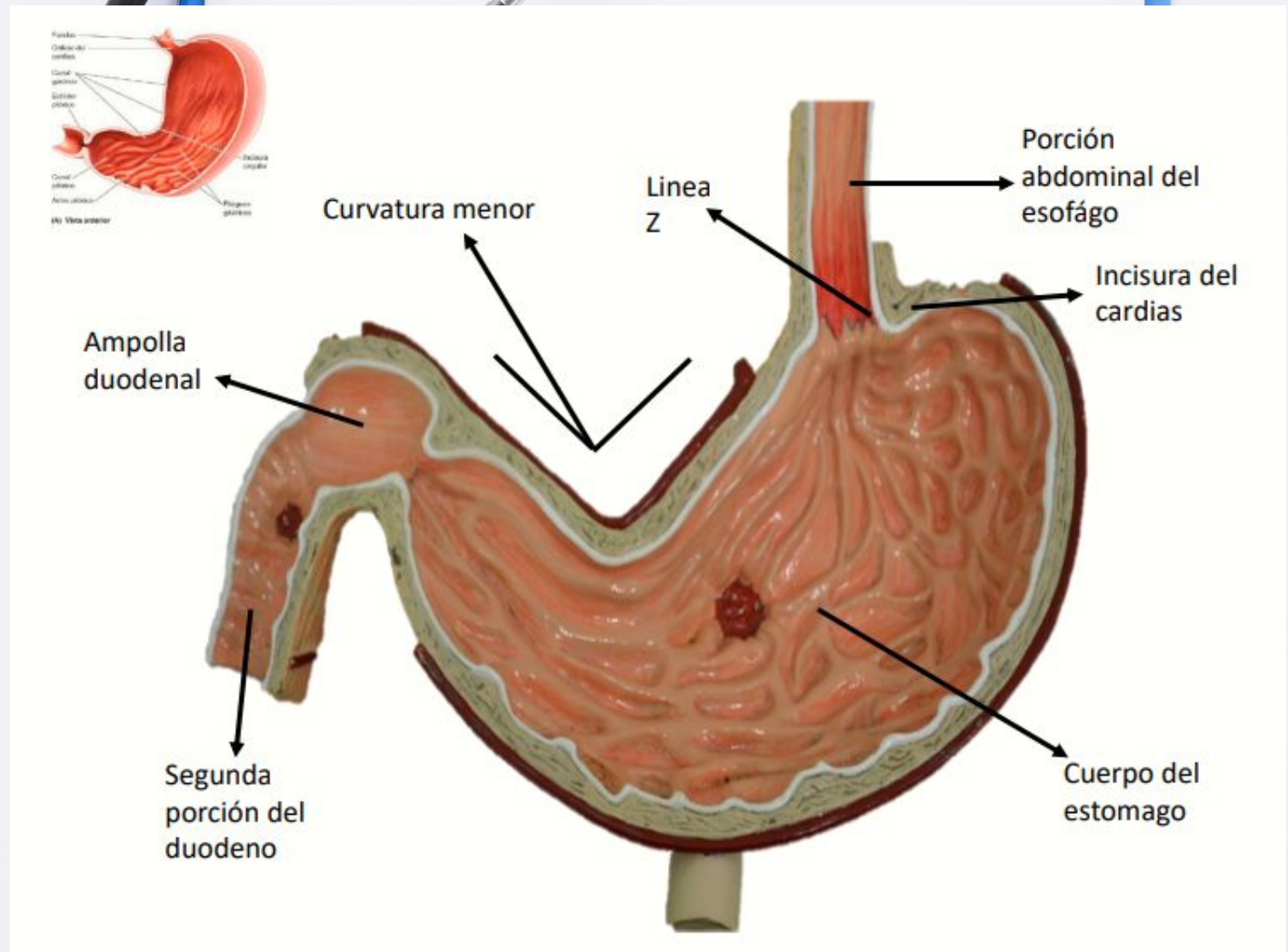

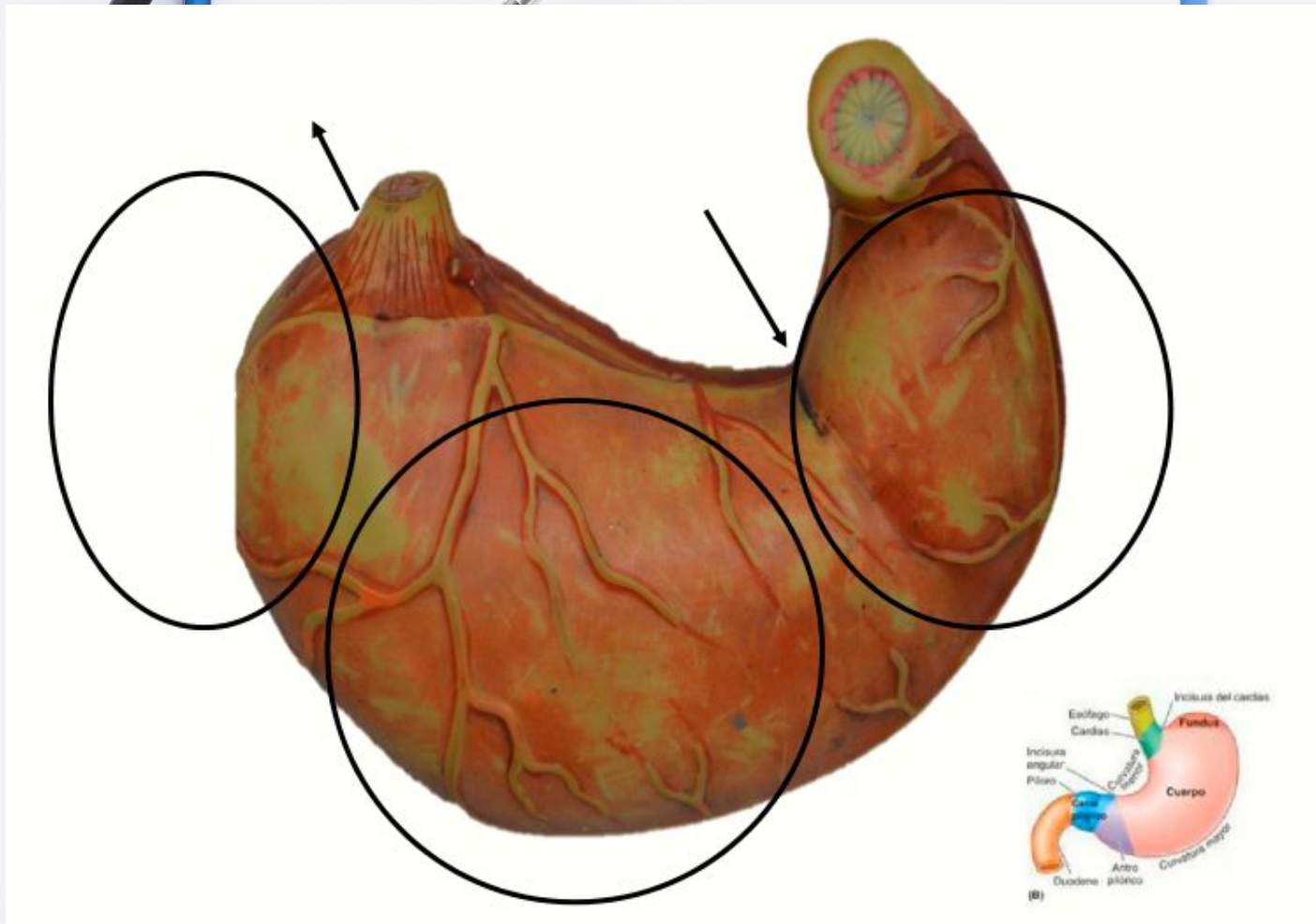

Estómago y porción del esófago . Moore KL, Dalley AF, Agur A MR; Gutiérrez A, Traductor. 7a Ed. Barcelona: Wolters kluwer Health; 2013. pg. 233

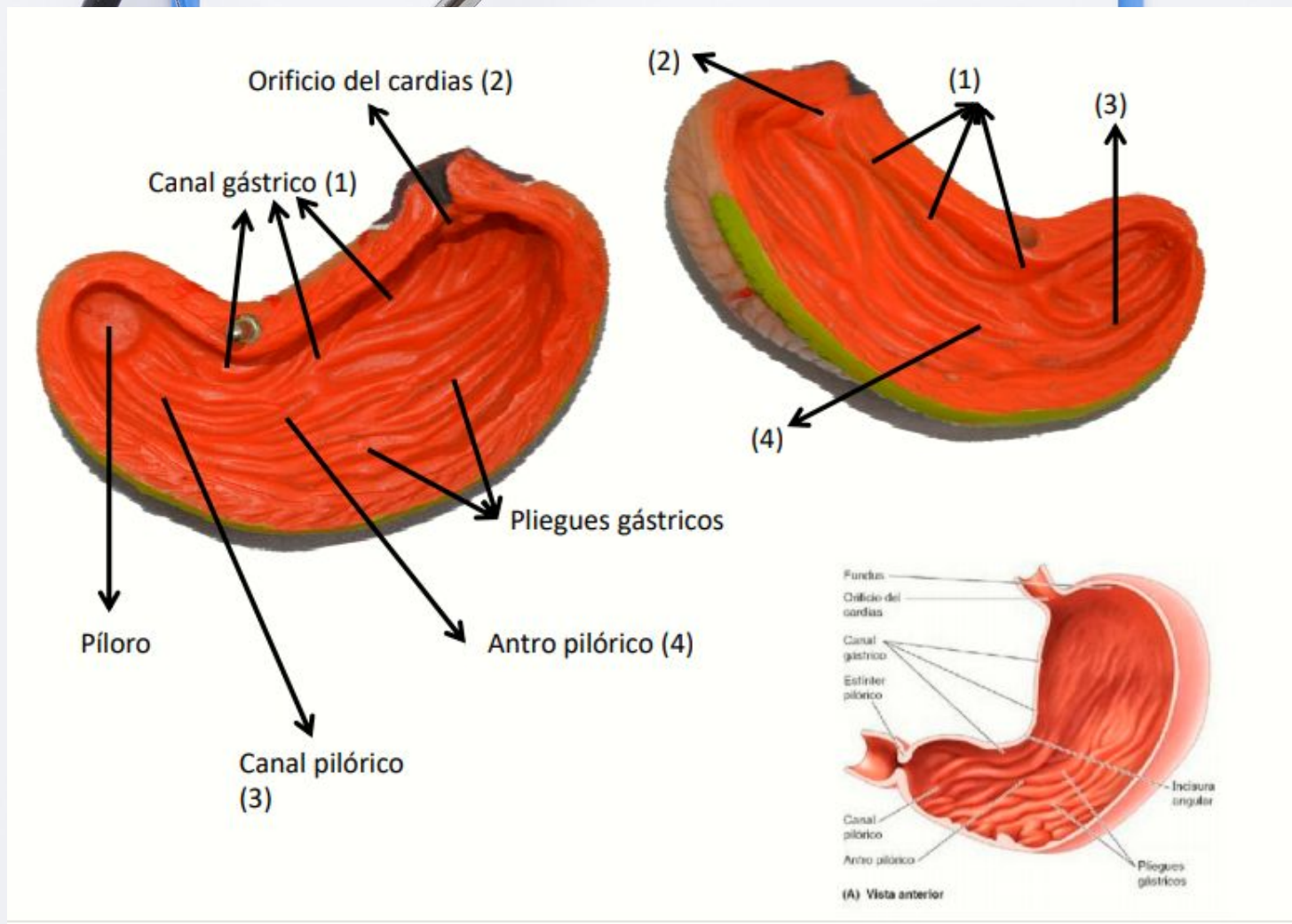

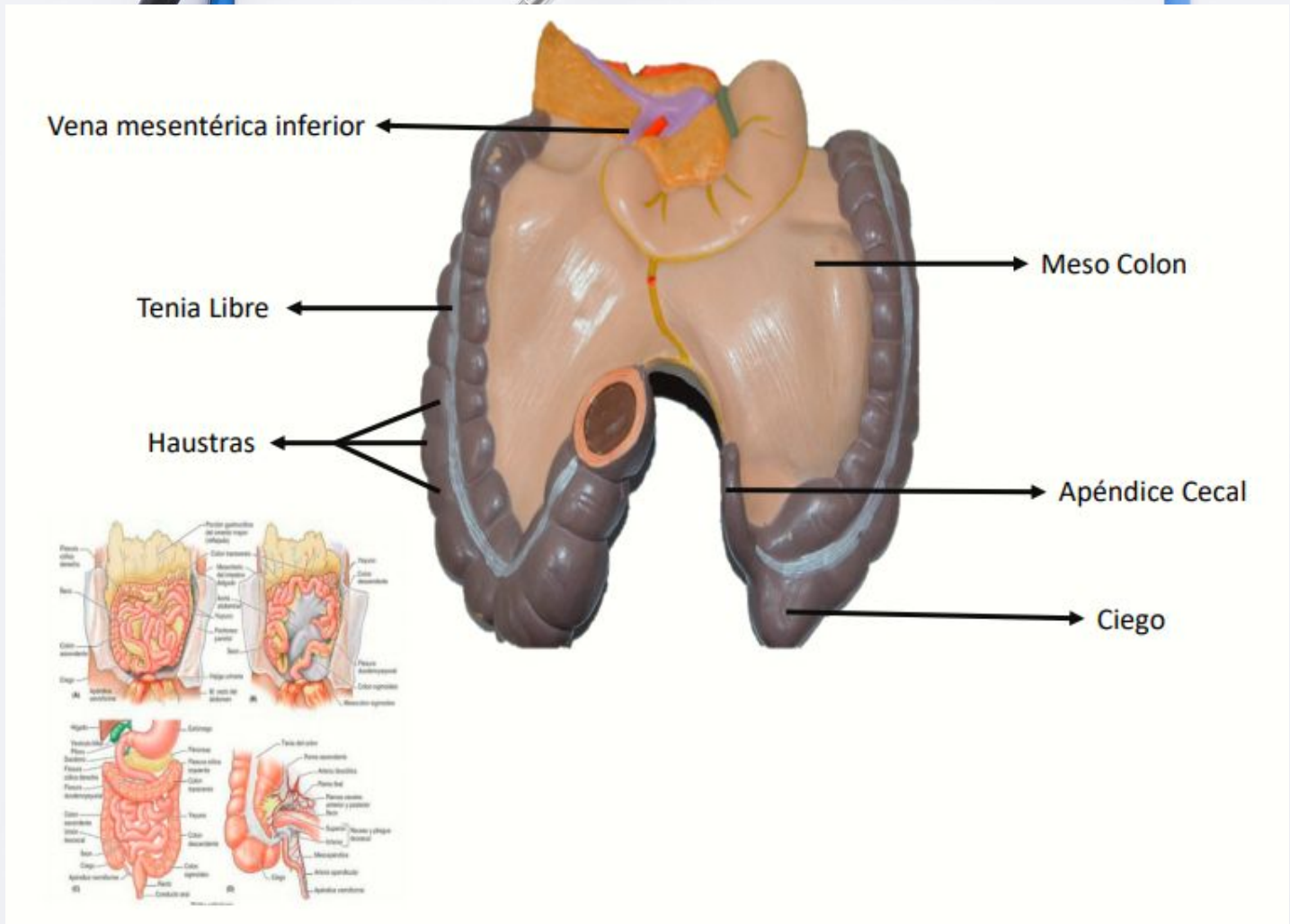

Intestino delgado y grueso. Moore KL, Dalley AF, Agur A MR; Gutiérrez A, Traductor. 7a Ed. Barcelona: Wolters Kluwer Health; 2013. pg. 239

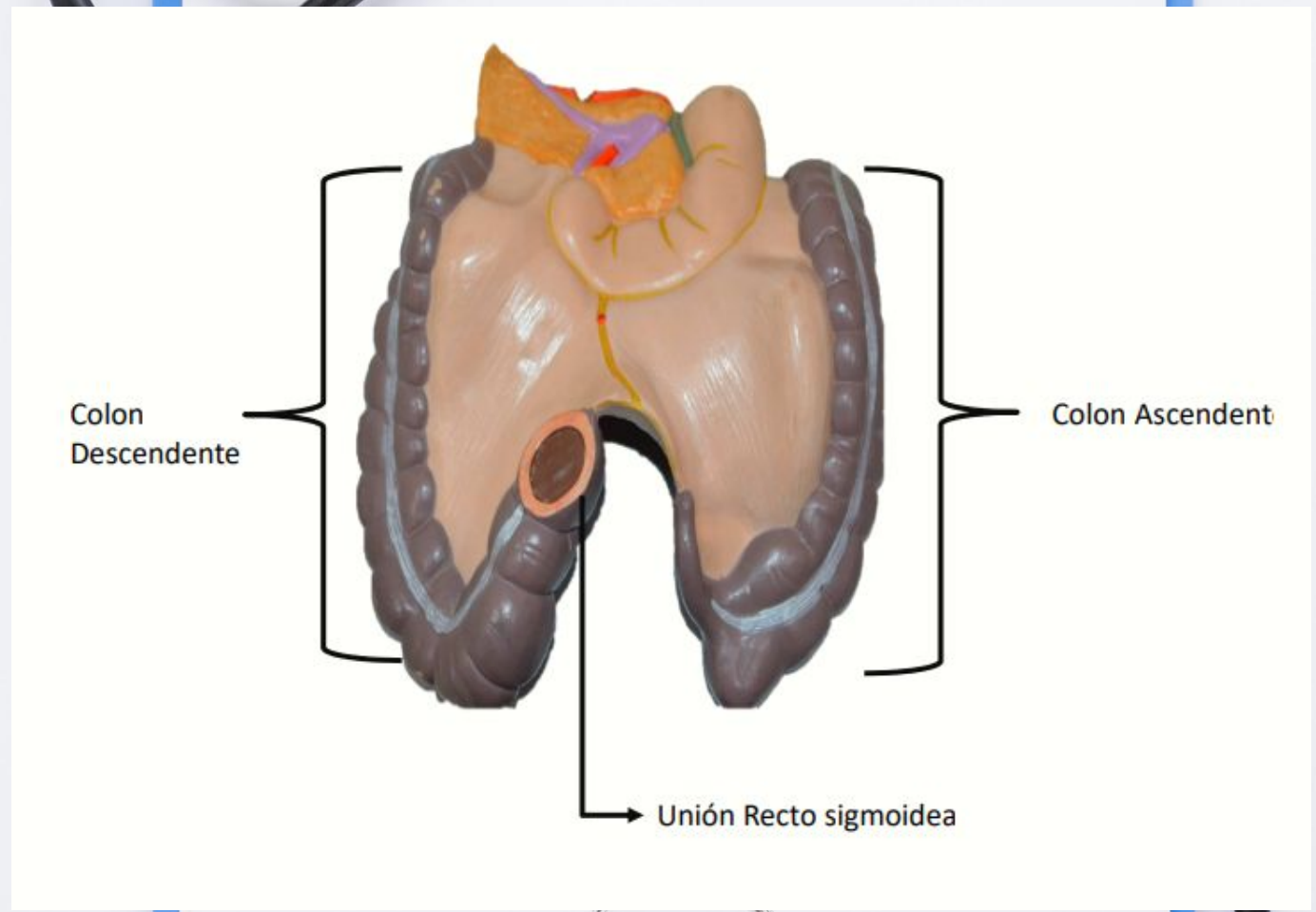

Colon
Descendente

Colon Ascendente

Unión Recto sigmoidea

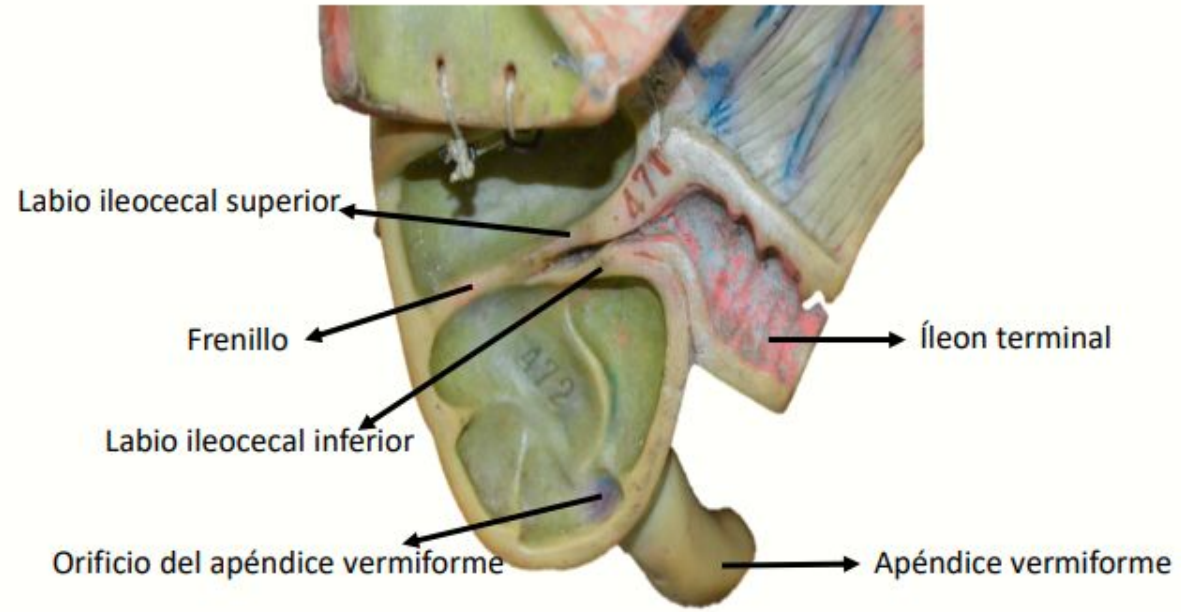

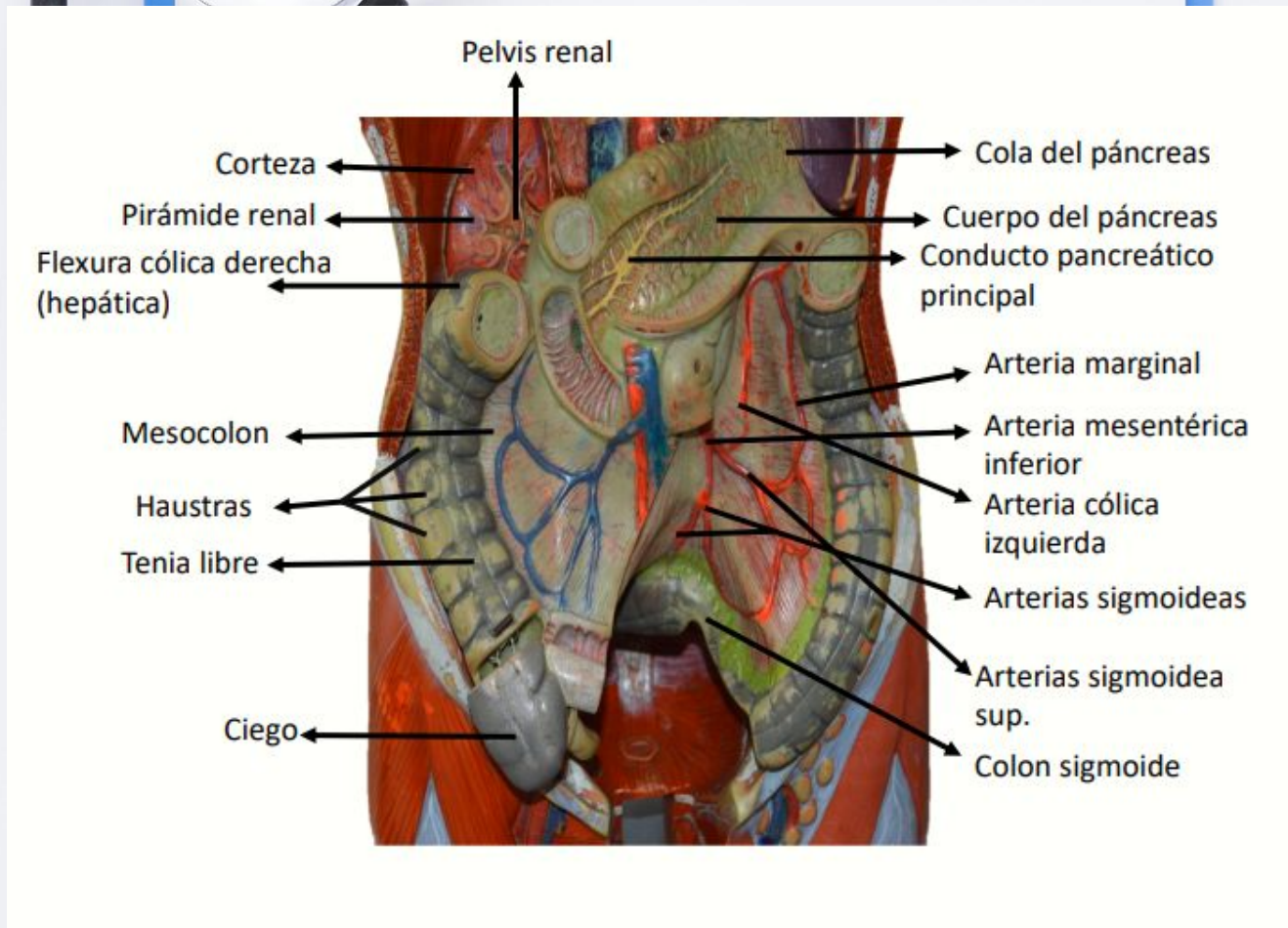

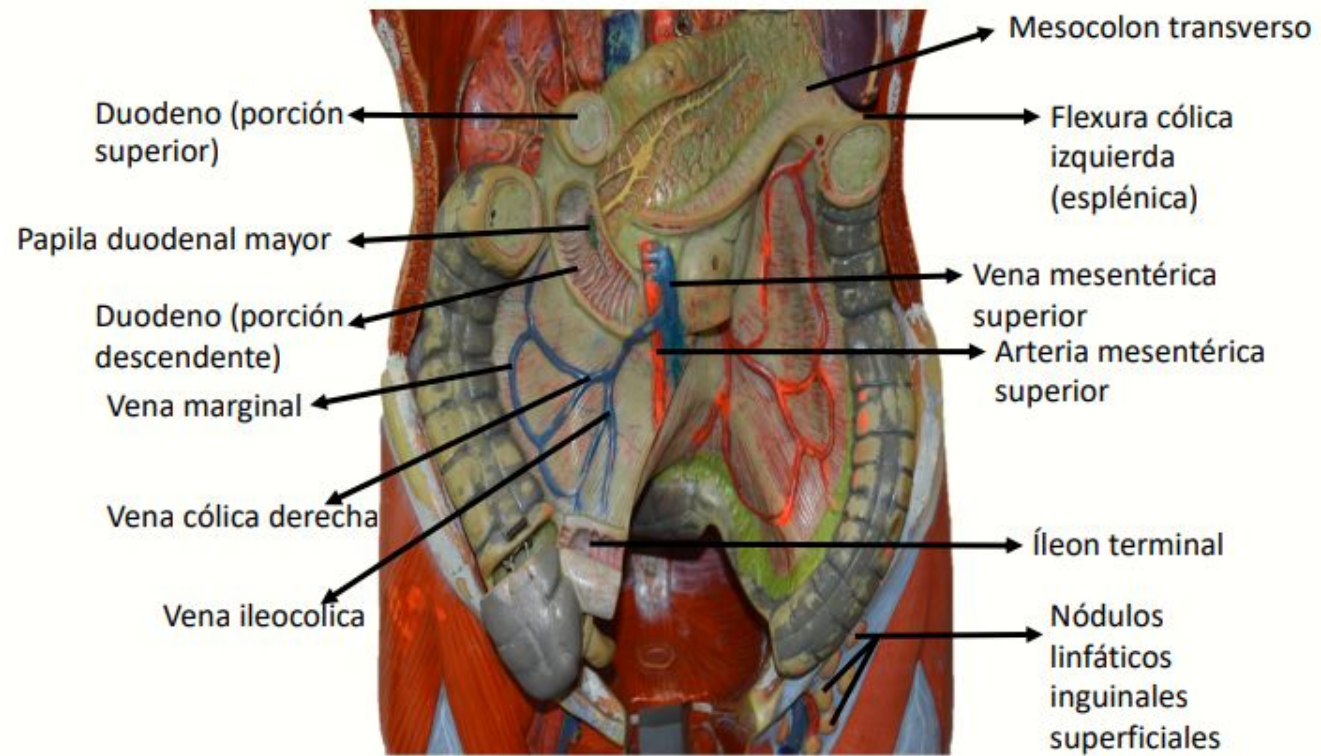

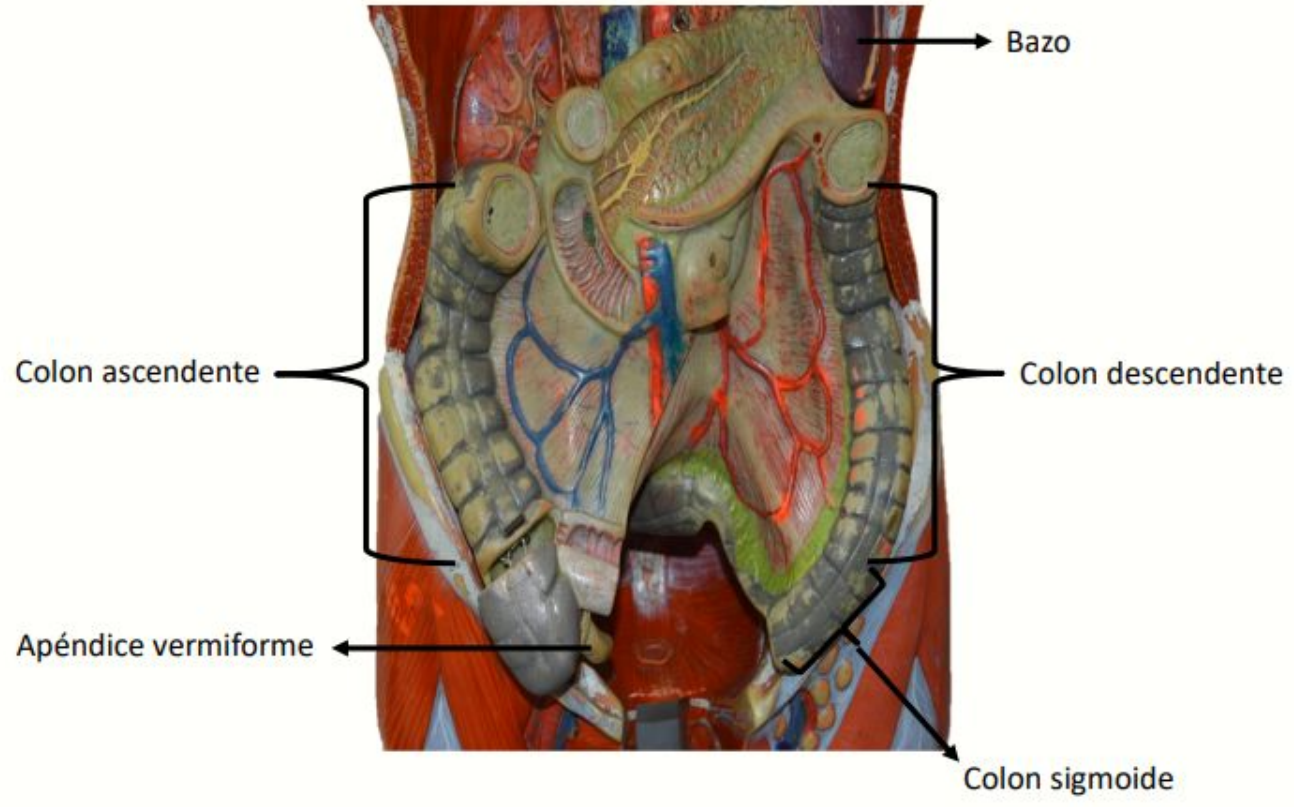

Bazo

Colon ascendente

Colon descendente

Apéndice vermiforme

Colon sigmoide

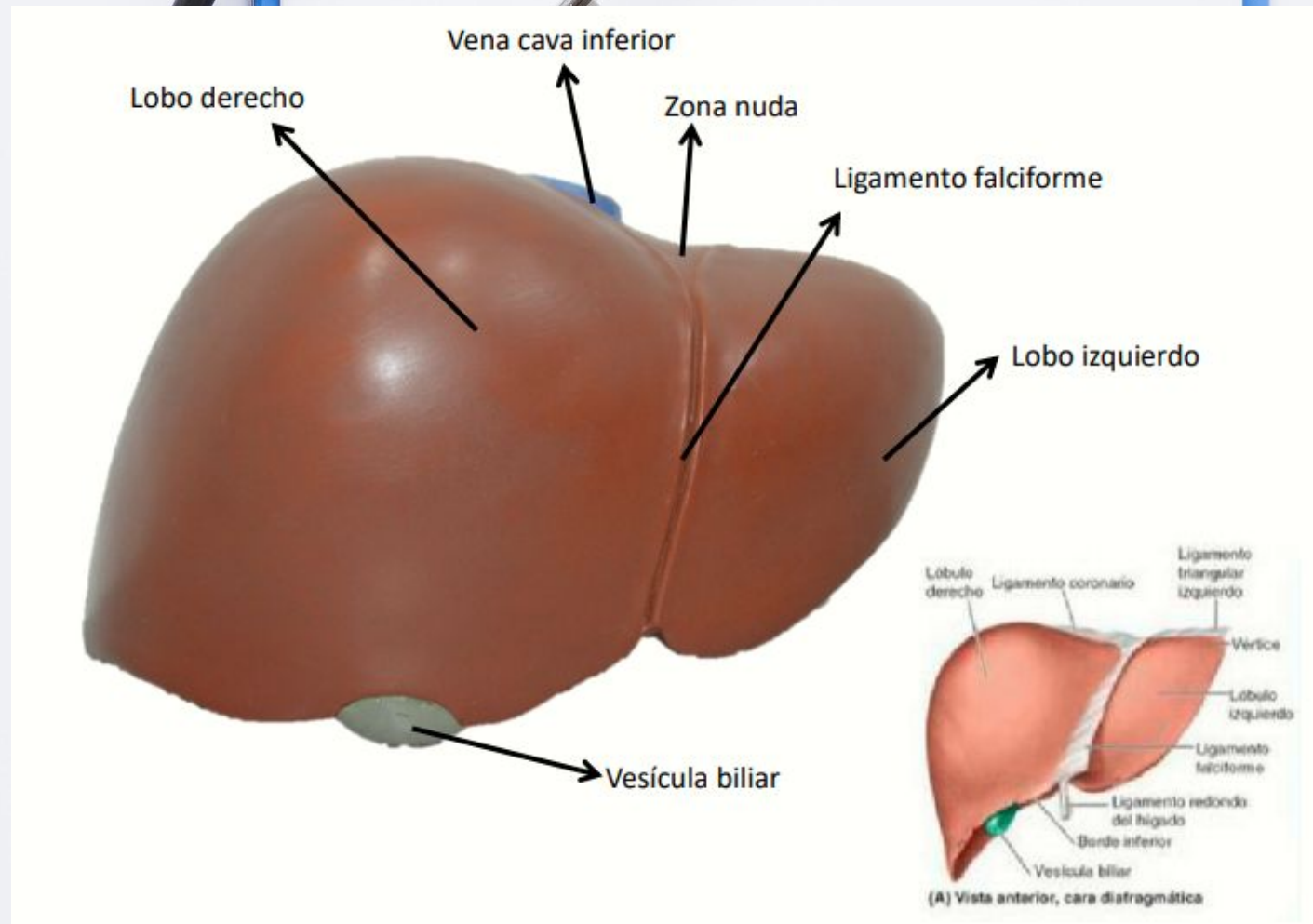

Vista anterior cara diafragmática . Moore KL, Dalley AF, Agur A MR; Gutiérrez A, Traductor. 7a Ed. Barcelona: Wolters kluwer Health; 2013. pg. 269

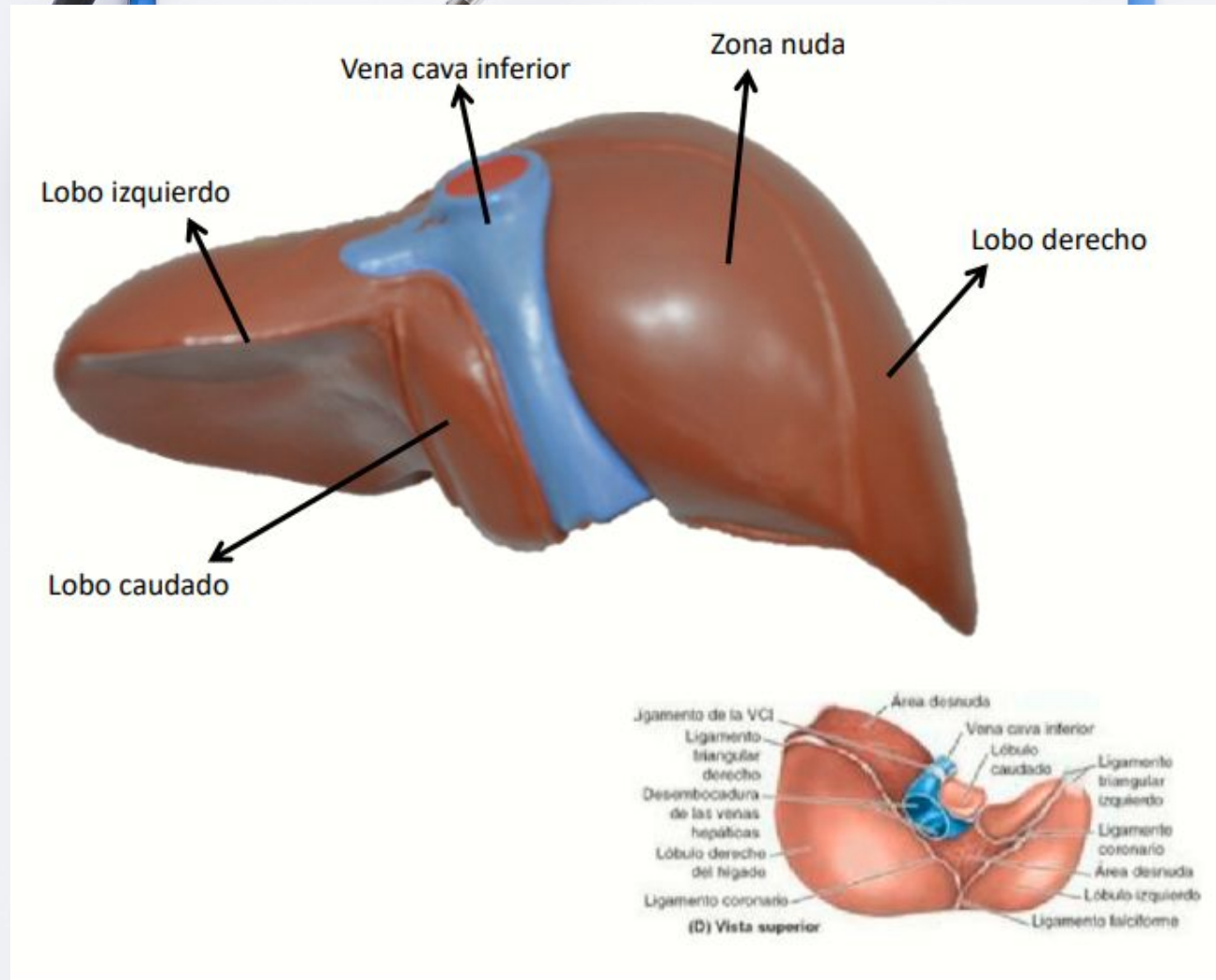

ista superior. Moore KL, Dalley AF, Agur A MR; Gutiérrez A, Traductor. 7a Ed. Barcelona: Wolters kluwer Health; 2013. pg. 269

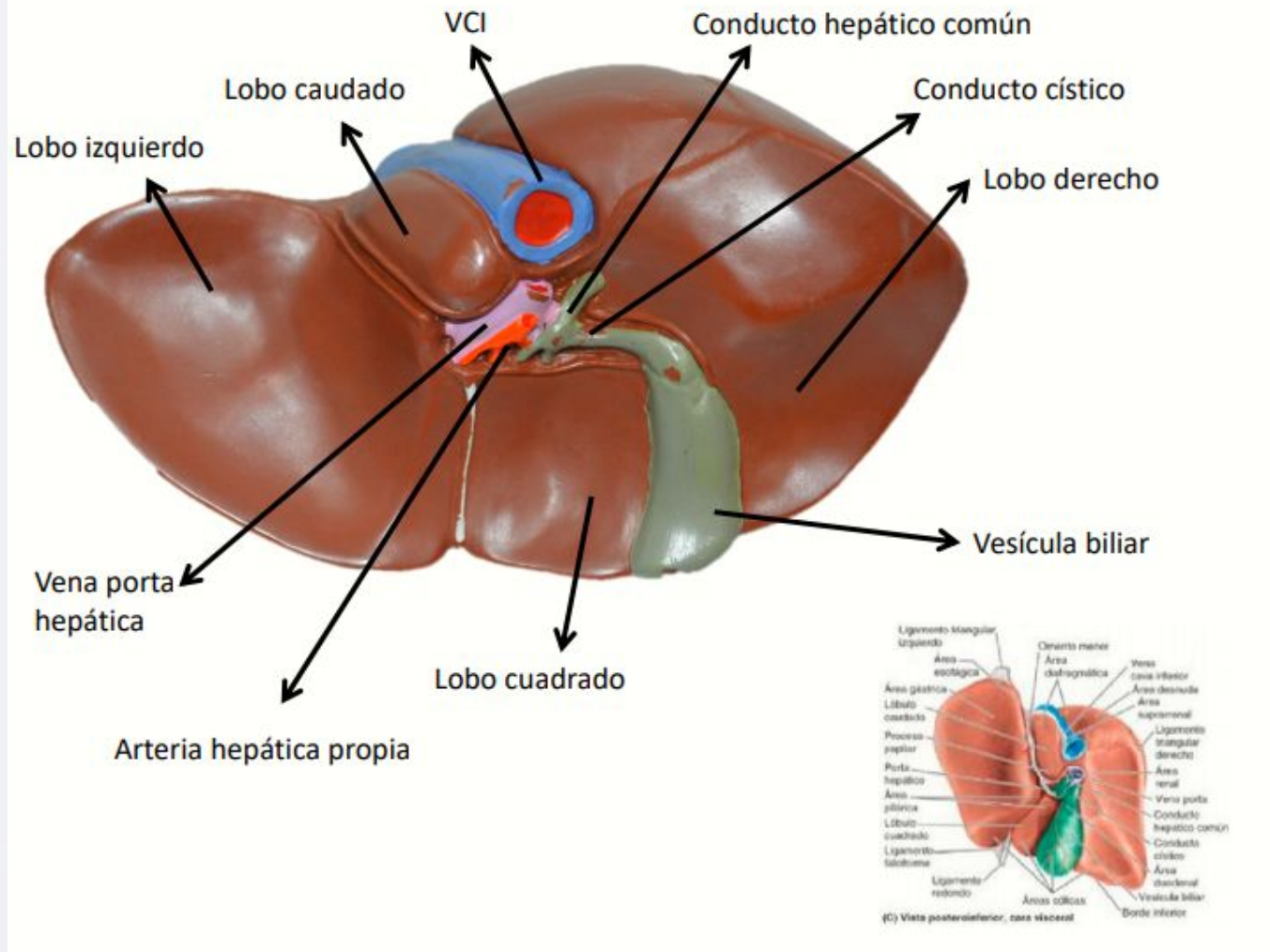

ta posteroinferior , cara visceral . Moore KL, Dalley AF, Agur A MR; Gutiérrez A, Traductor. 7a Ed. Barcelona: Wolters Kluwer Health; 2013. pg. 269

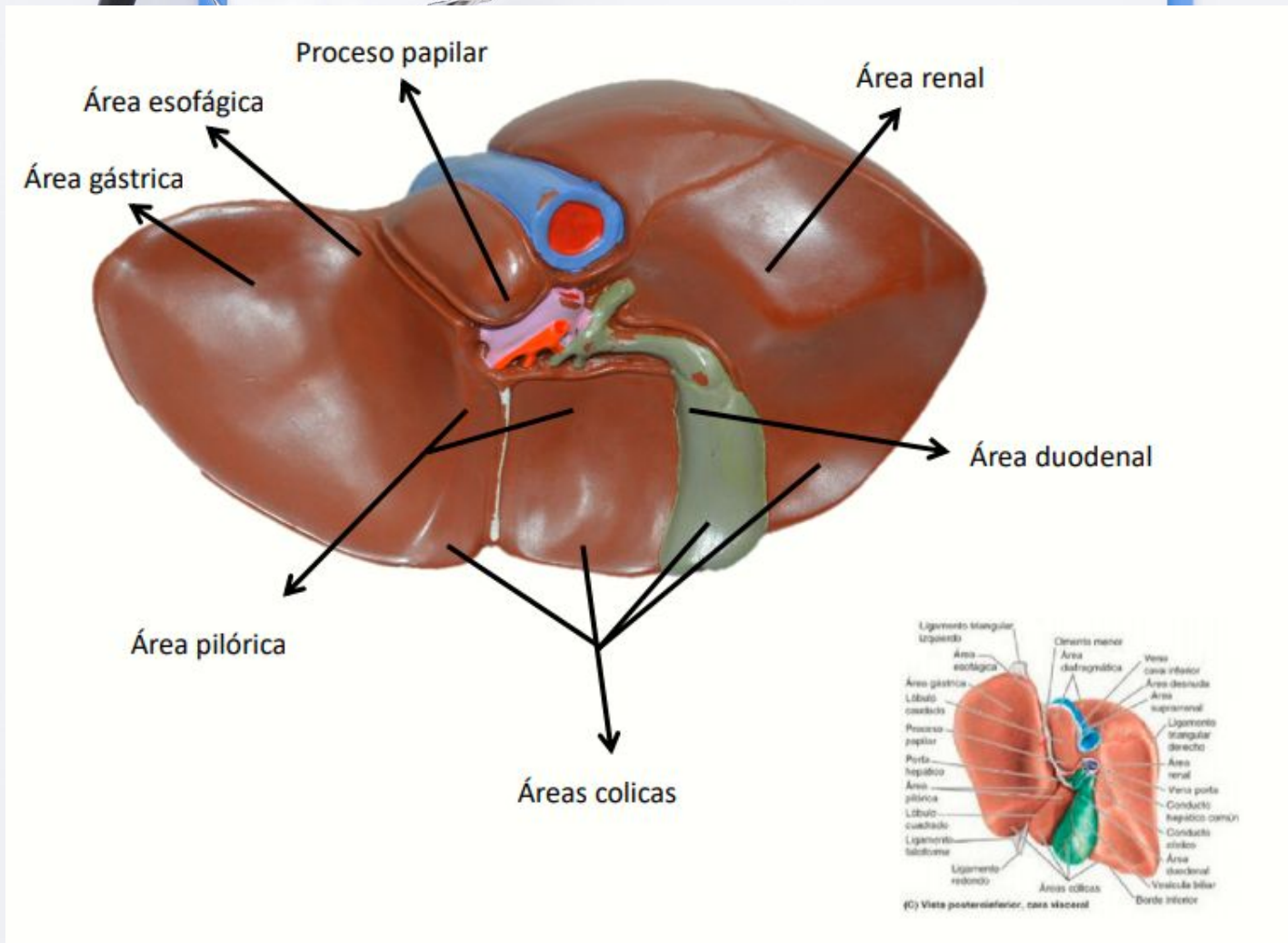

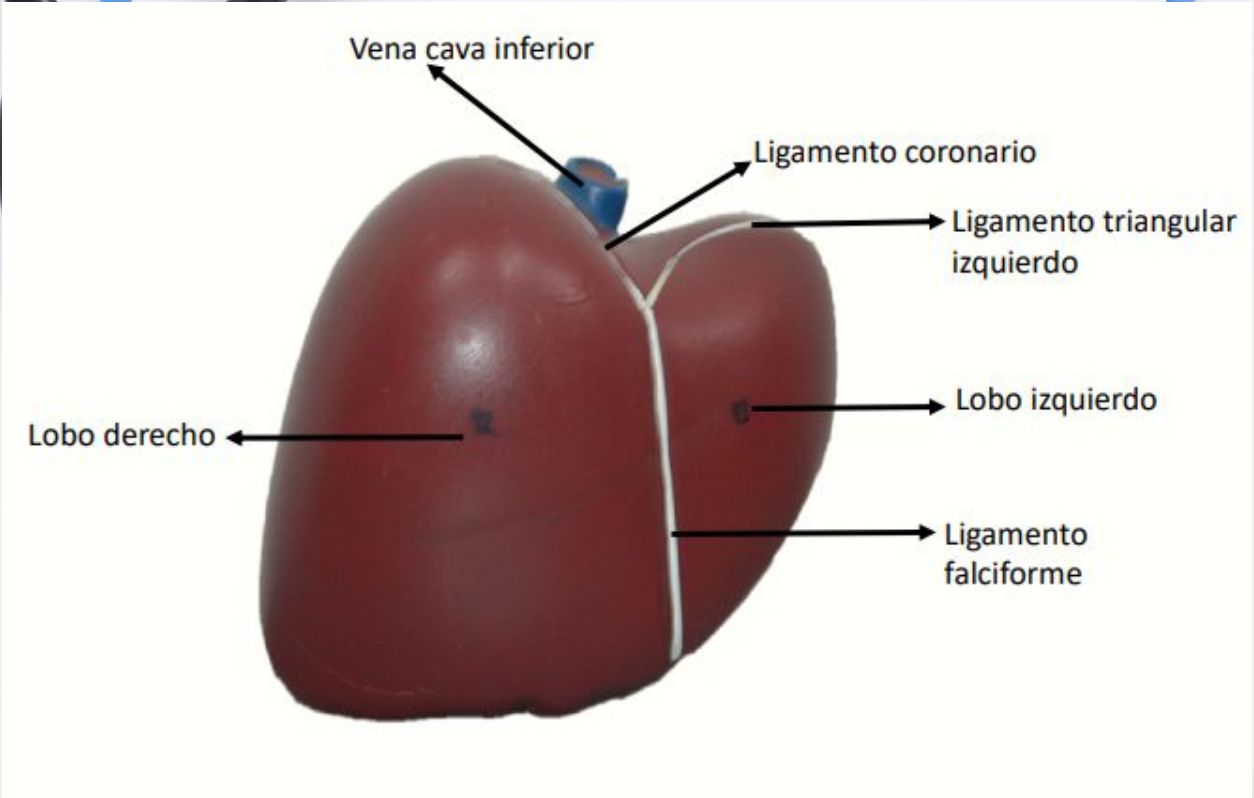

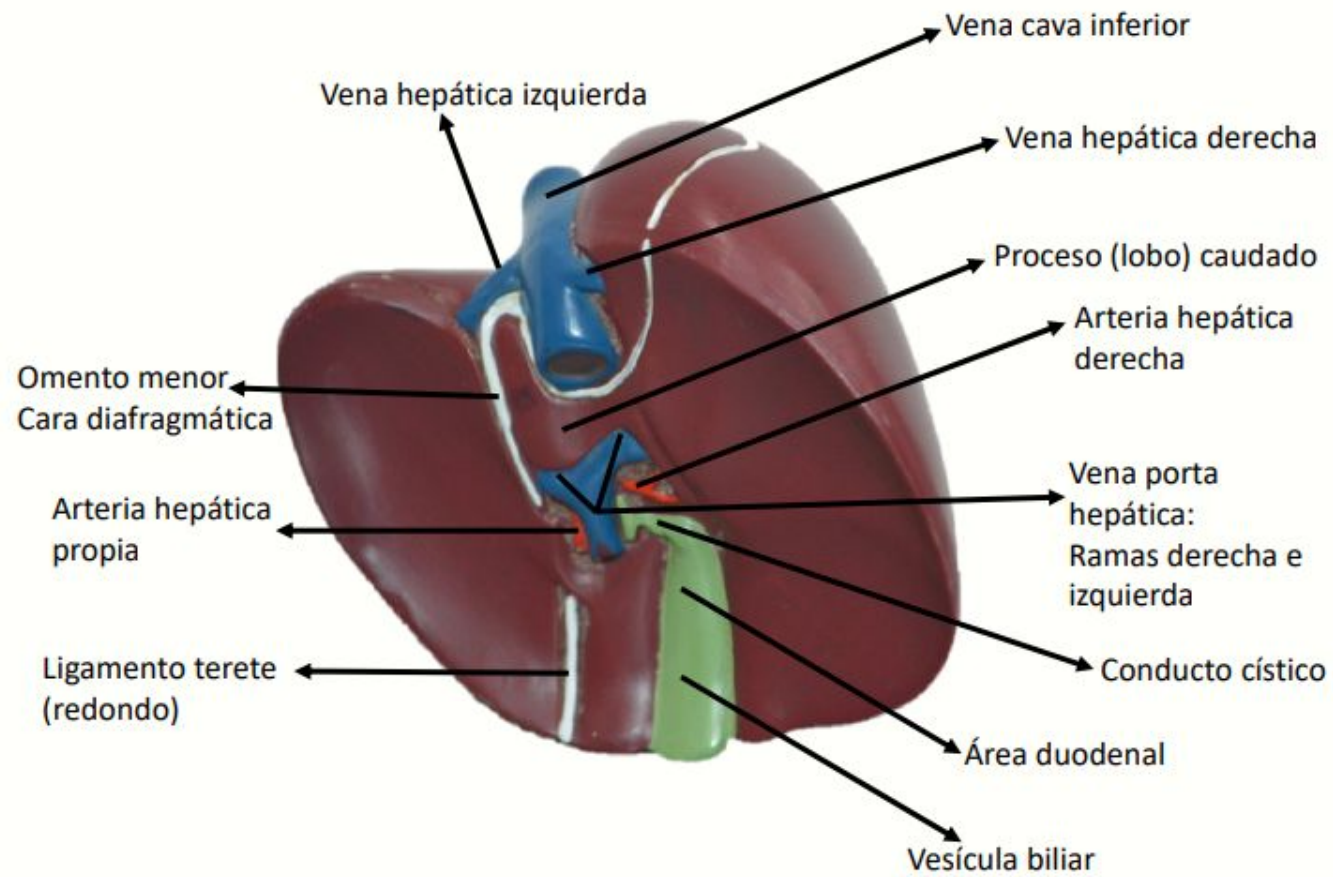

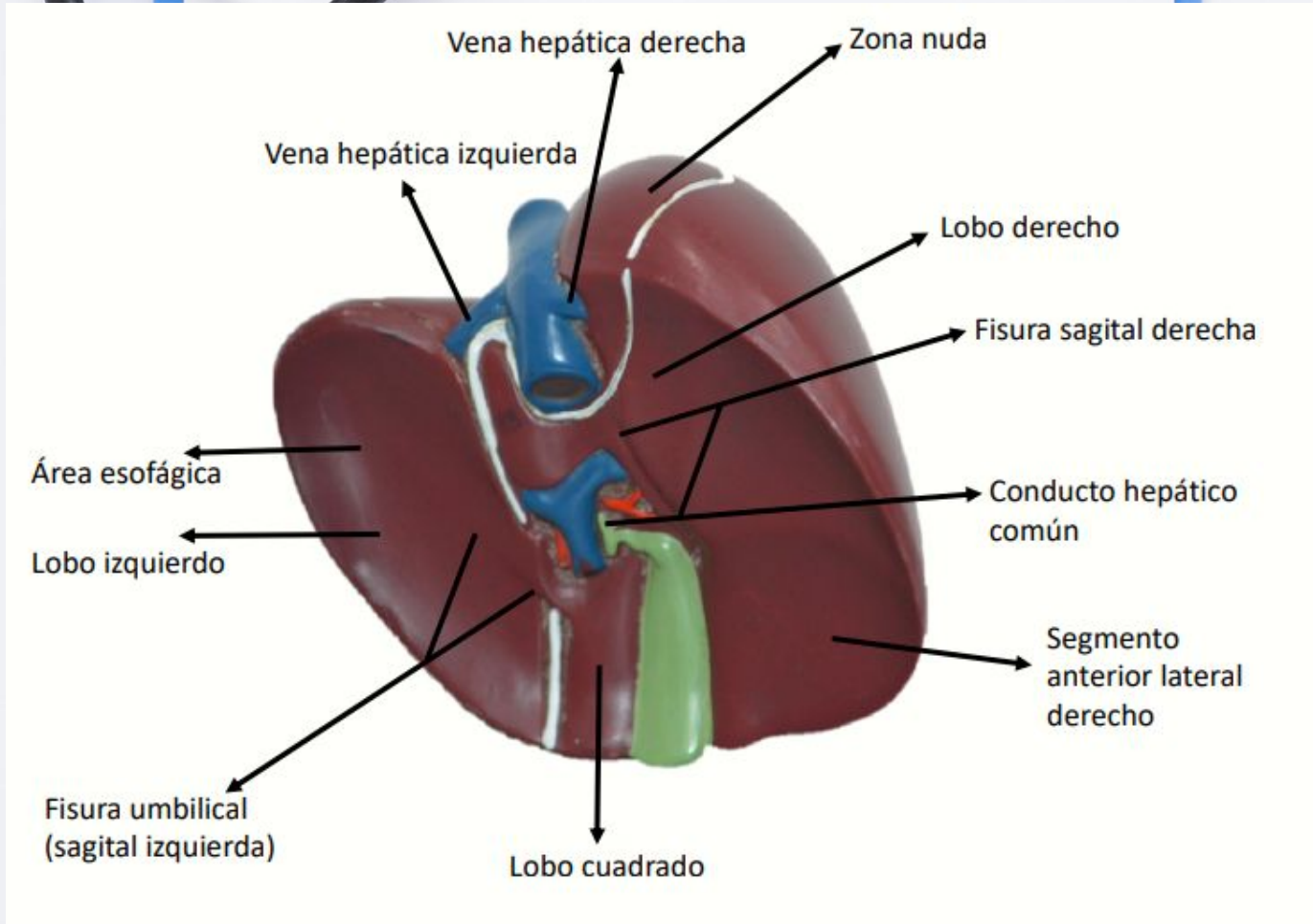

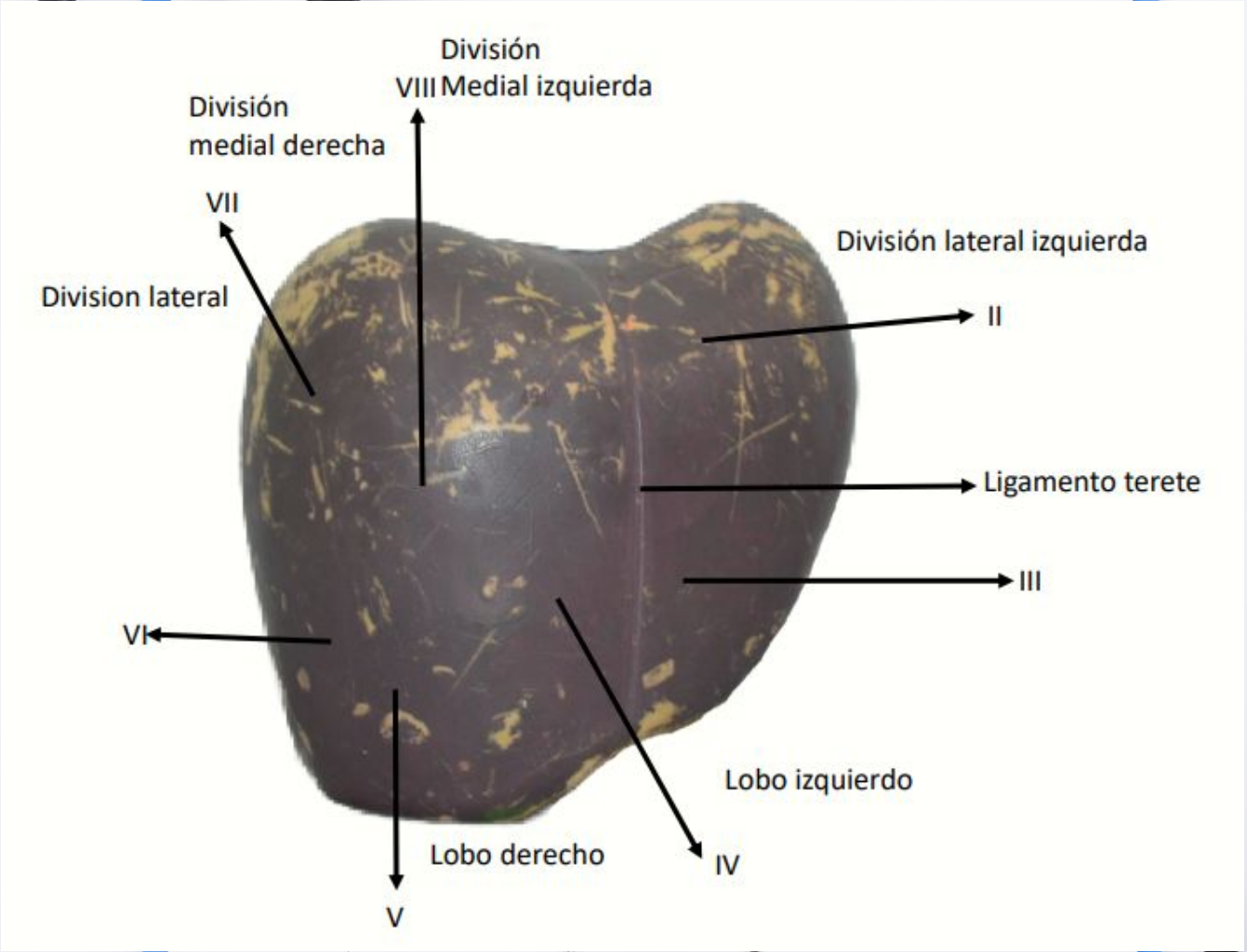

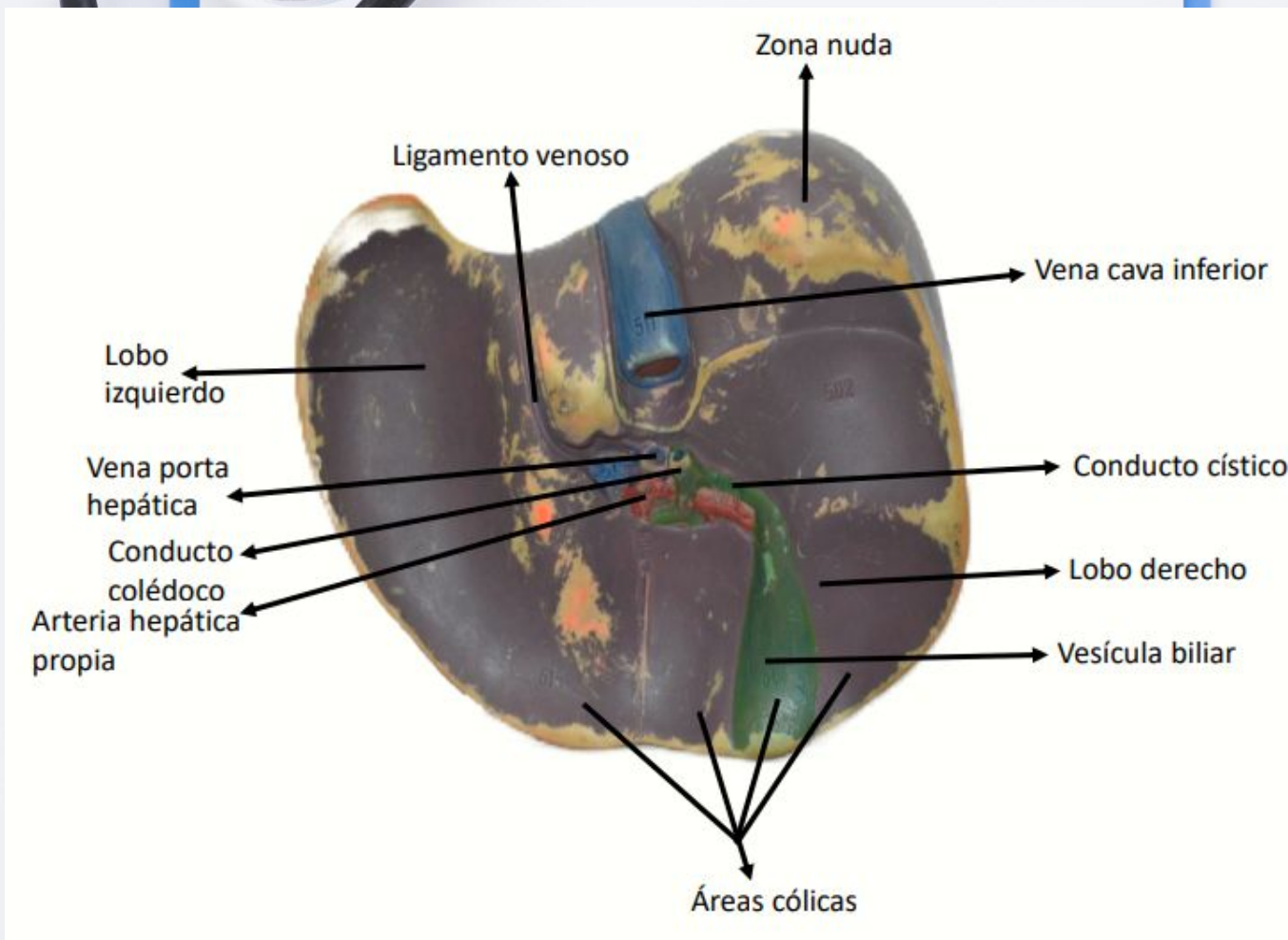

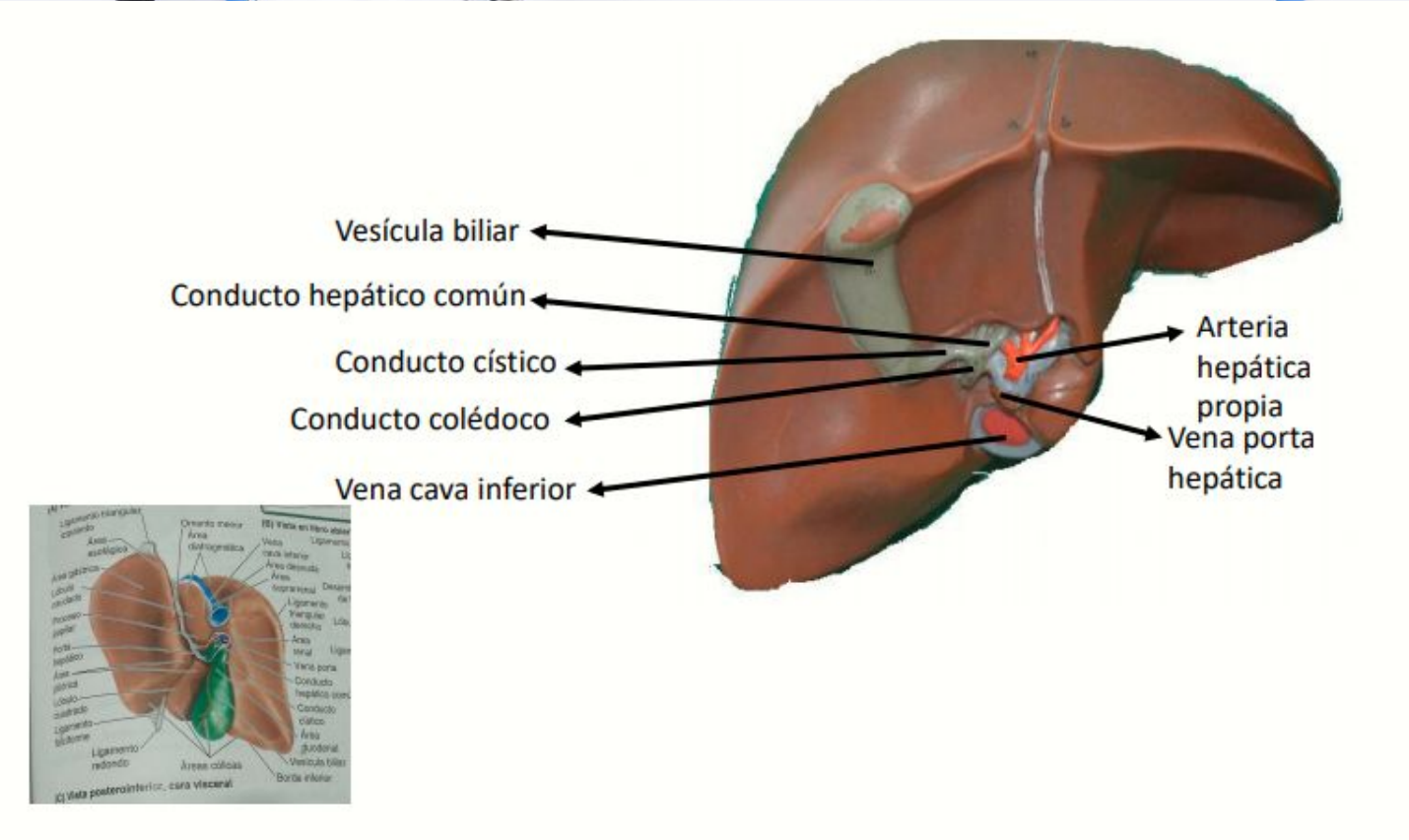

1) Vista posterior inferior, cara visceral . Moore KL, Dalley AF, Agur A MR; Gutiérrez A, Traductor. 7a Ed. Barcelona: Wolters Kluwer Health; 2013. pg. 269

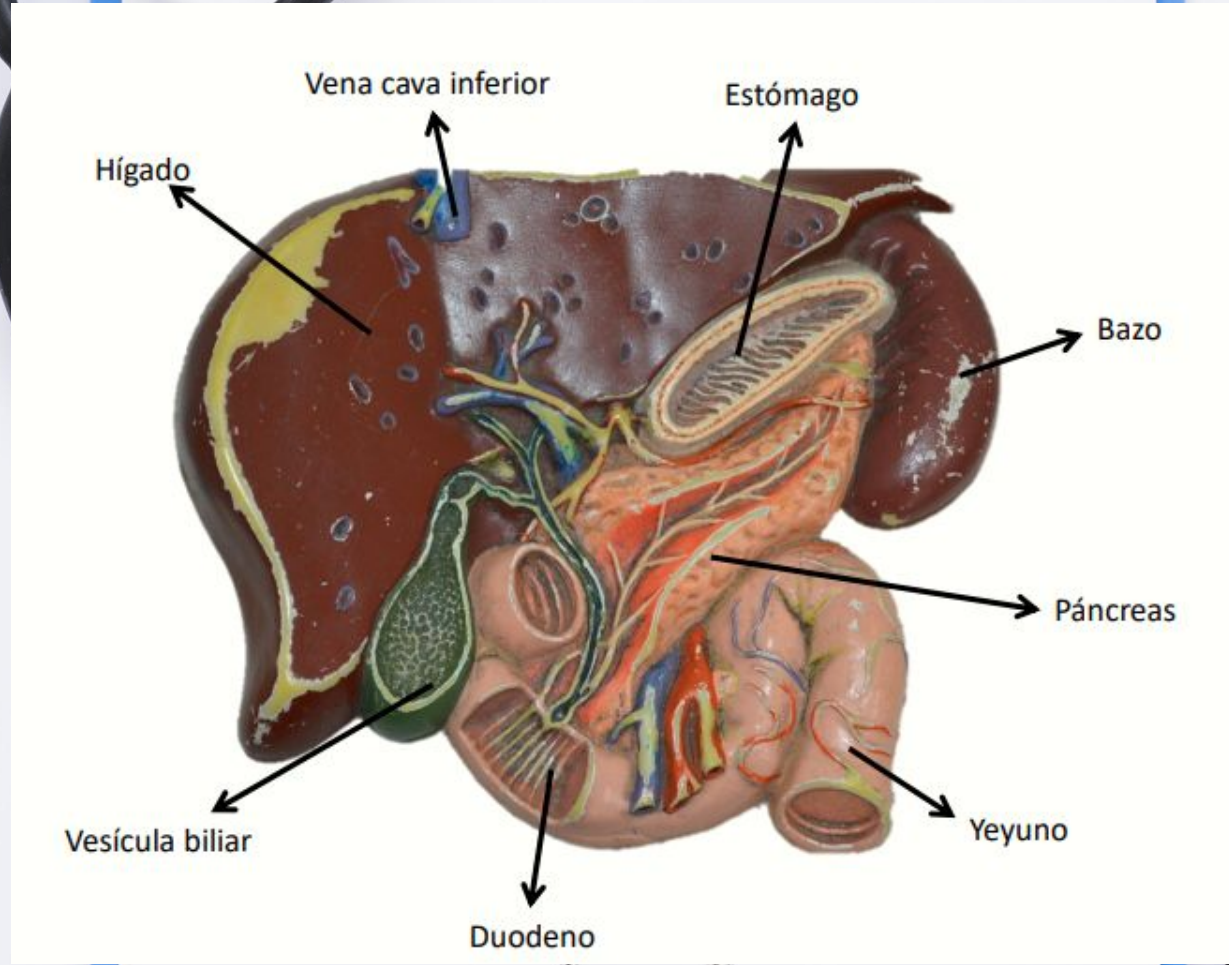

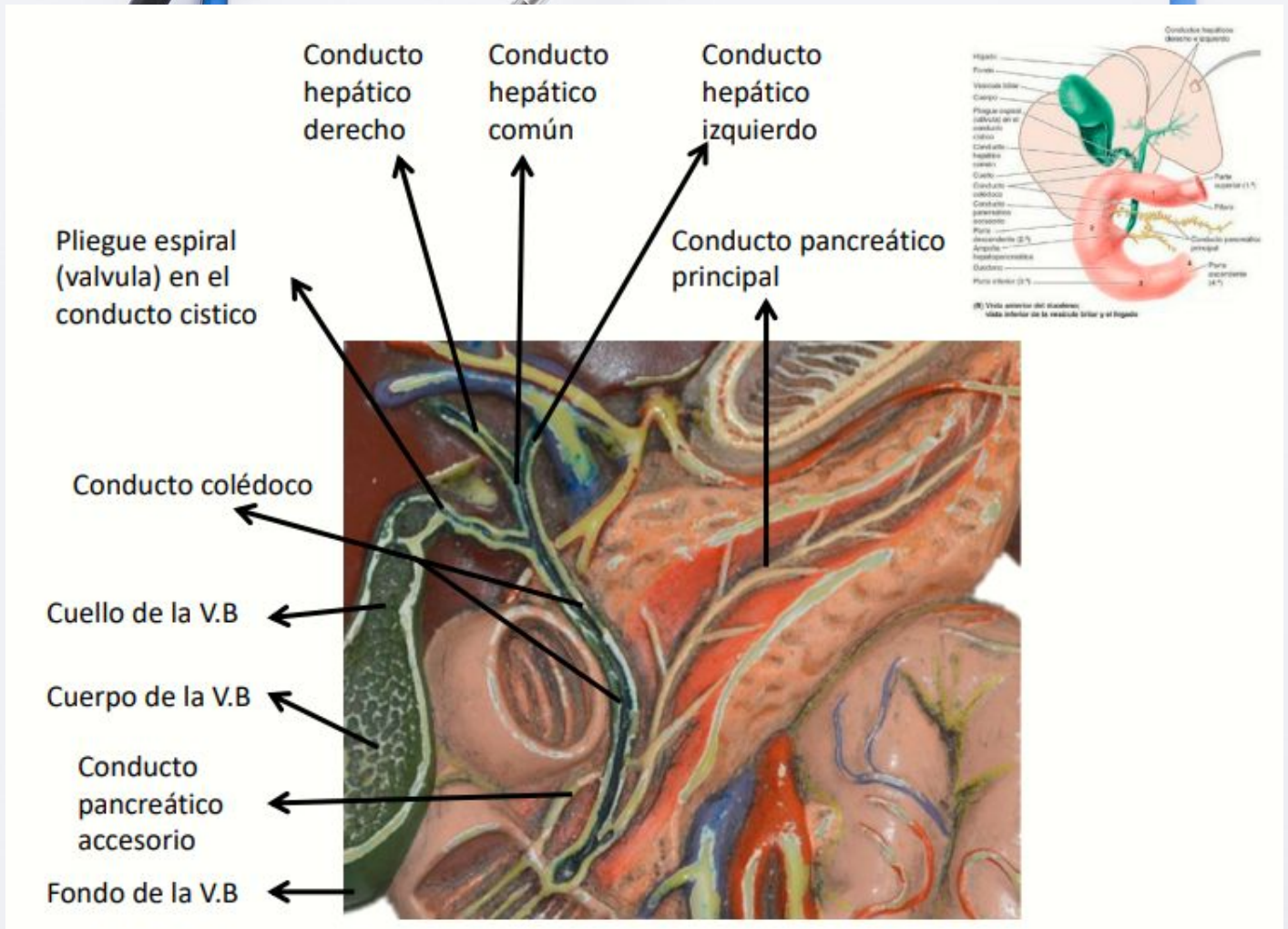

Vista anterior del duodeno, vista de la vesícula biliar y el hígado Moore KL, Dalley AF, Agur A MR; Gutiérrez A, Traductor. 7a Ed. Barcelona: Wolters kluwer Health; 2013. p. 275

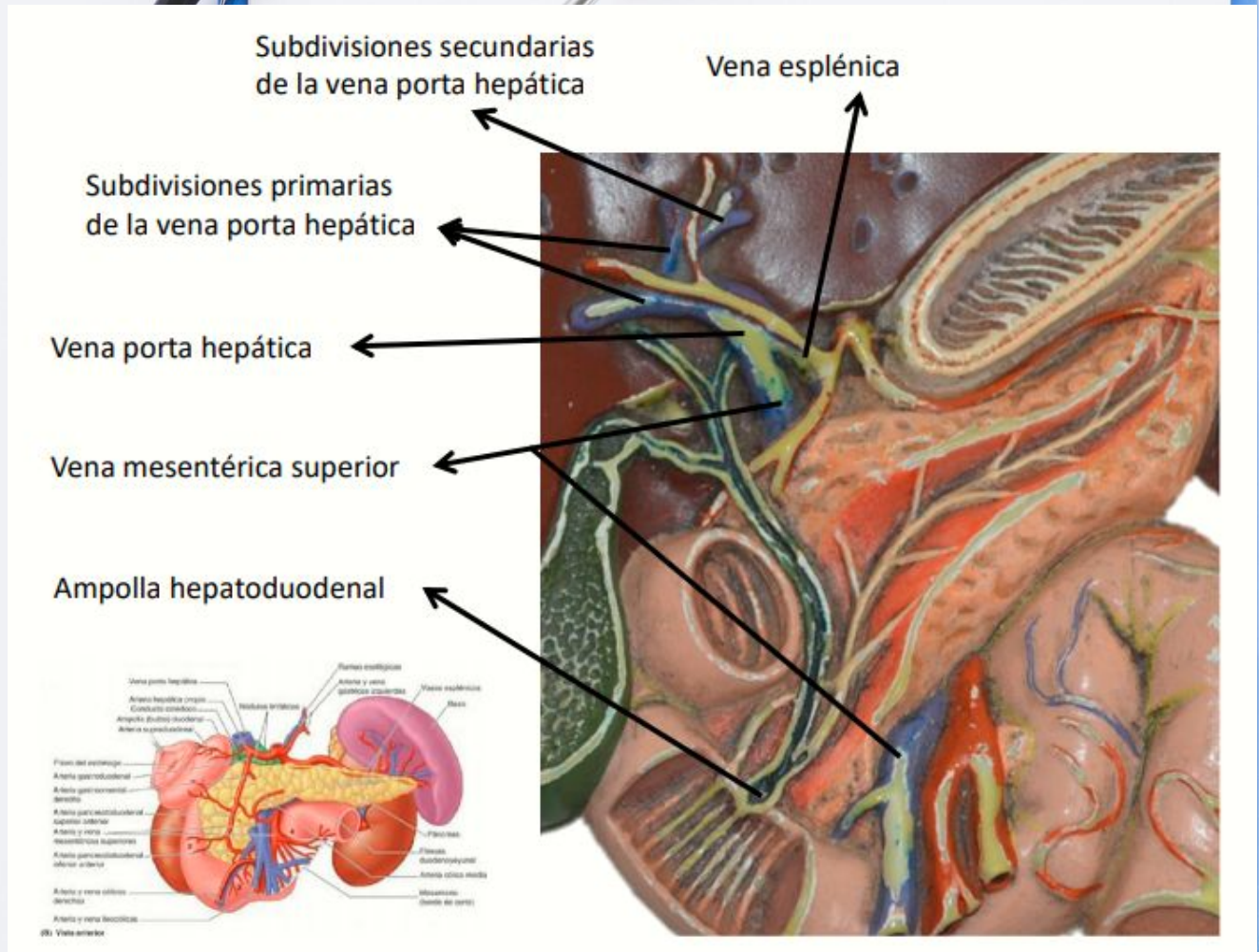

...sta anterior duodeno, páncreas y bazo . Moore KL, Dalley AF, Agur A MR; Gutiérrez A, Traductor. 7a Ed. Barcelona: Wolters Kluwer Health; 2013. pg. 240

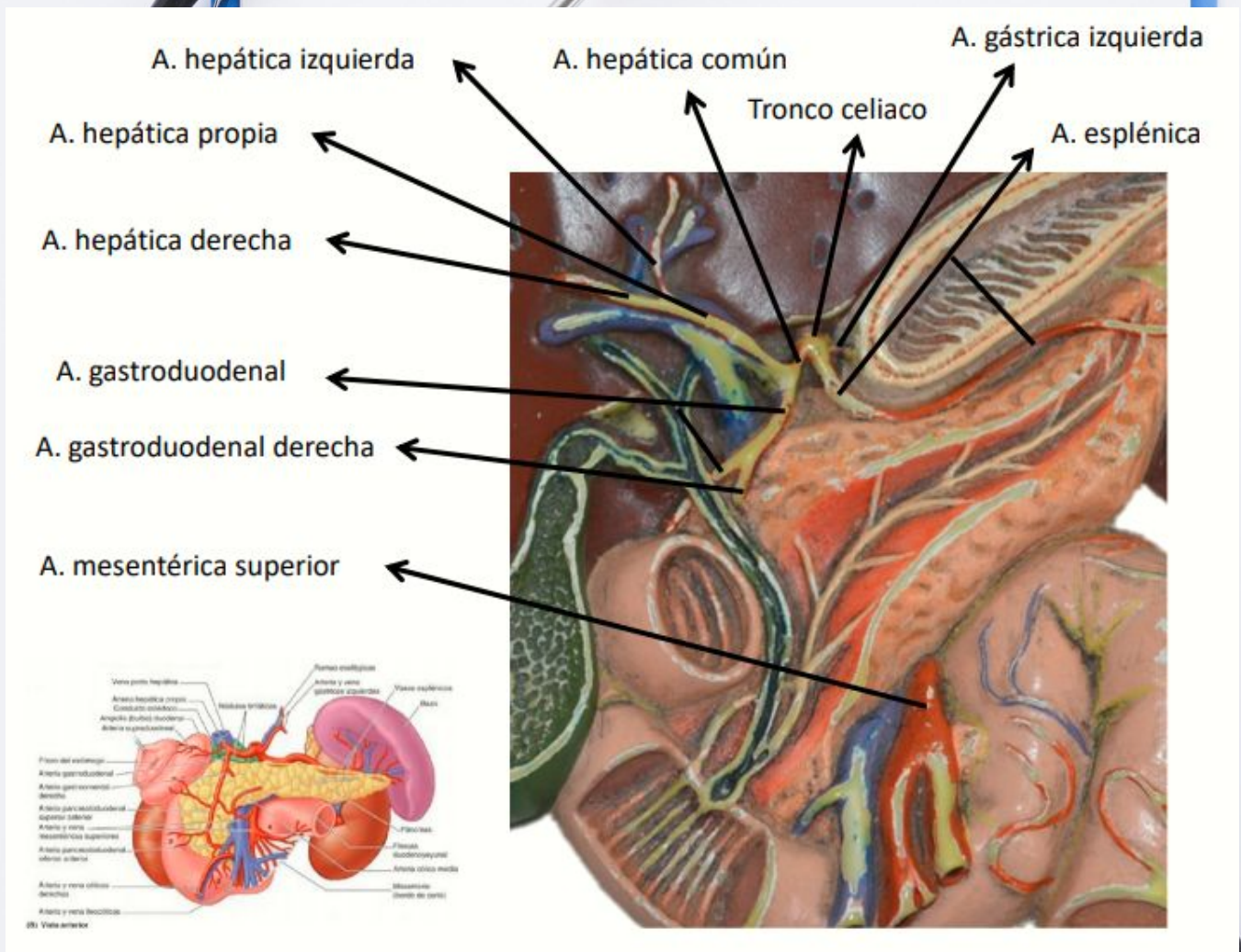

...sta anterior duodeno, páncreas y bazo . Moore KL, Dalley AF, Agur A MR; Gutiérrez A, Traductor. 7a Ed. Barcelona: Wolters Kluwer Health; 2013. pg. 240

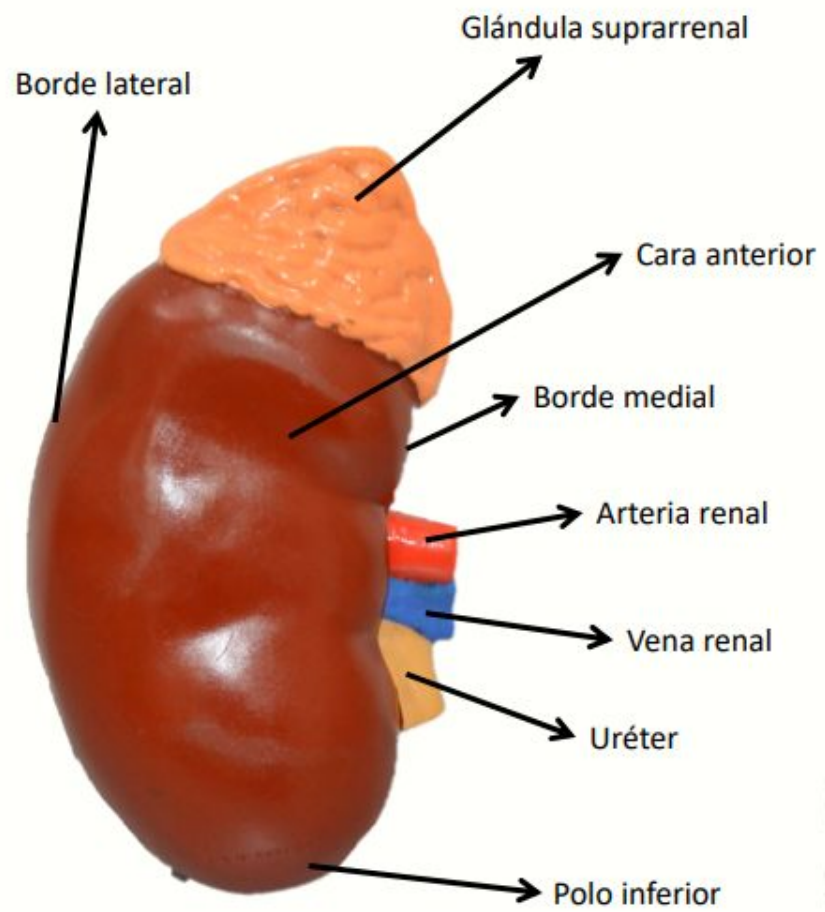

(La vena renal siempre va anterior a la arteria, este modelo presenta un error, se sabe que es izquierdo por su borde medial, el cual es dentado anteriormente)

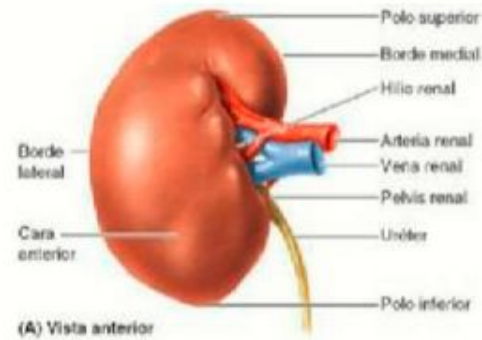

(A) Vista anterior

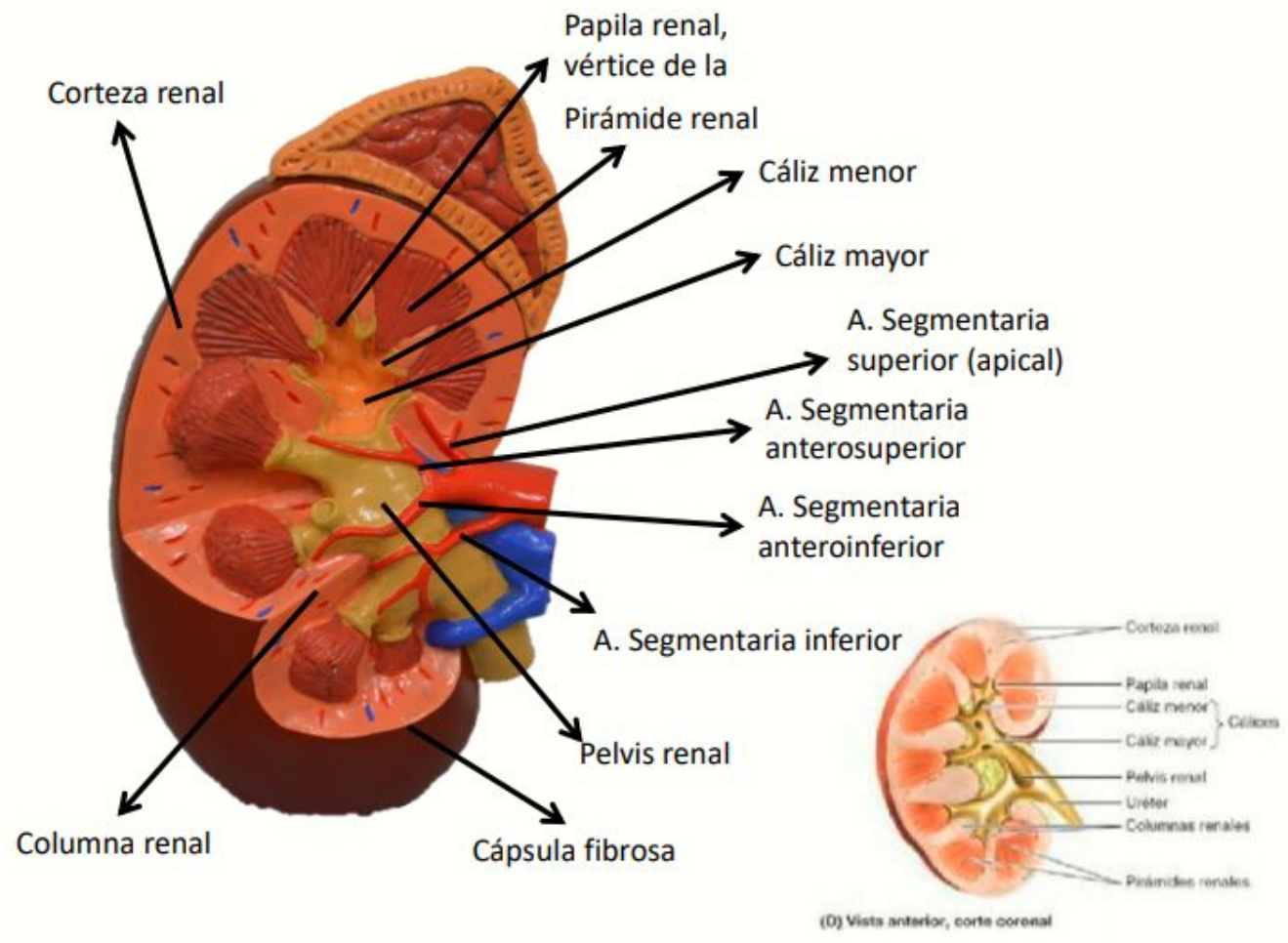

Aspecto externo vista anterior corte coronal riñón . Moore KL, Dalley AF, Agur A MR; Gutiérrez A, Traductor. 7a Ed. Barcelona: Wolters kluwer Health; 2013. pg. 293

Corteza de la glándula suprarrenal ←

Médula de la glándula suprarrenal ←

Cápsula de la glándula suprarrenal ←

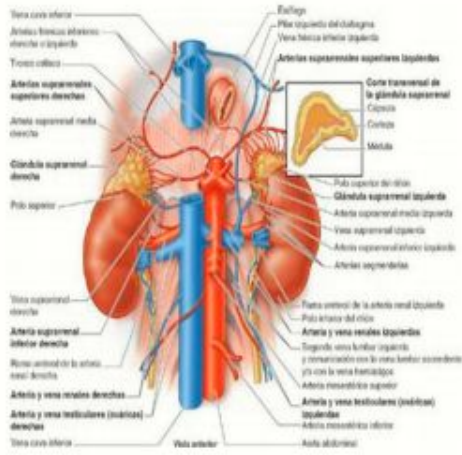
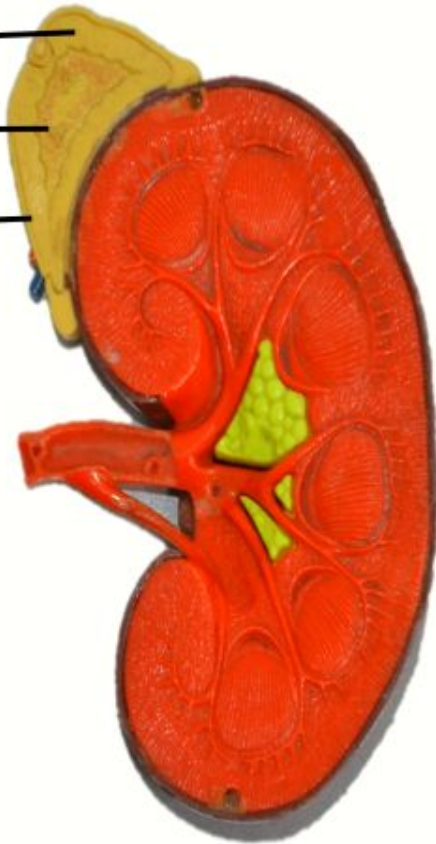

vascularización de las glándulas suprarrenales , los riñones y la porción superior de los riñones . Moore KL, Dalley AF, Agur A MR; Gutiérrez A, Traductor. Ed. Barcelona: Wolters kluwer Health; 2013. pg. 295



(D) Vista anterior, corte coronal

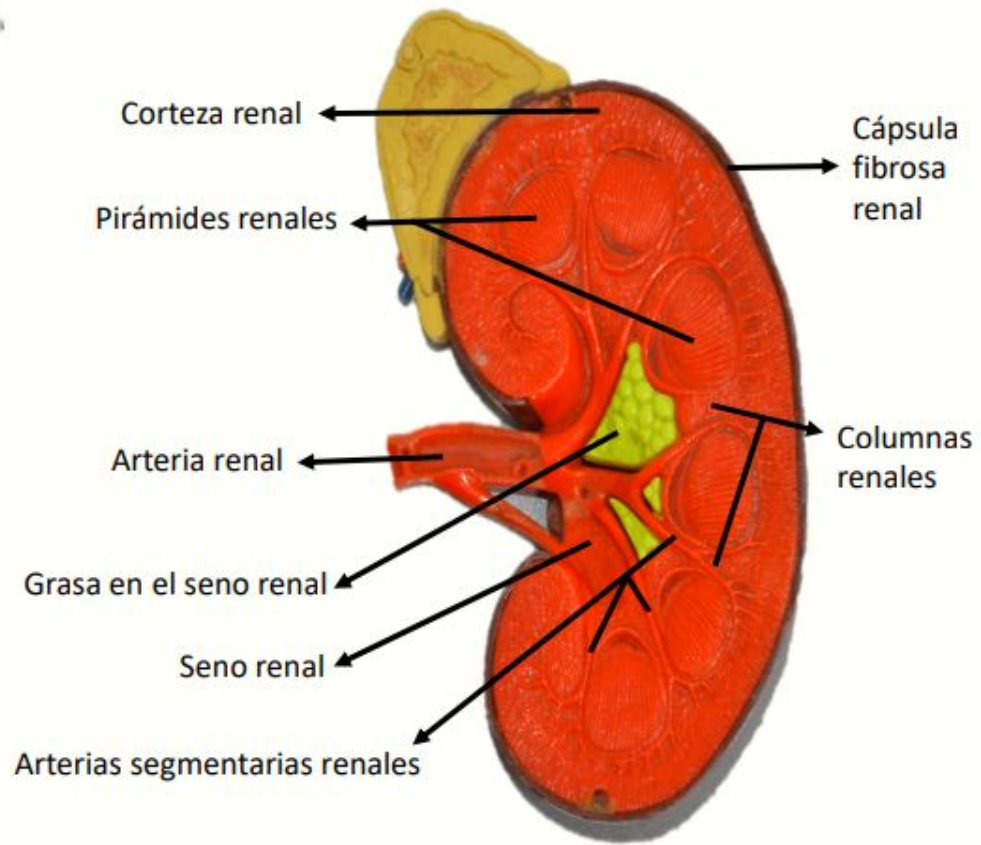

Aspecto externo vista anterior corte coronal riñón . Moore KL, Dalley AF, Agur A MR; Gutiérrez A, Traductor. 7a Ed. Barcelona: Wolters kluwer Health; 2013. pg. 293

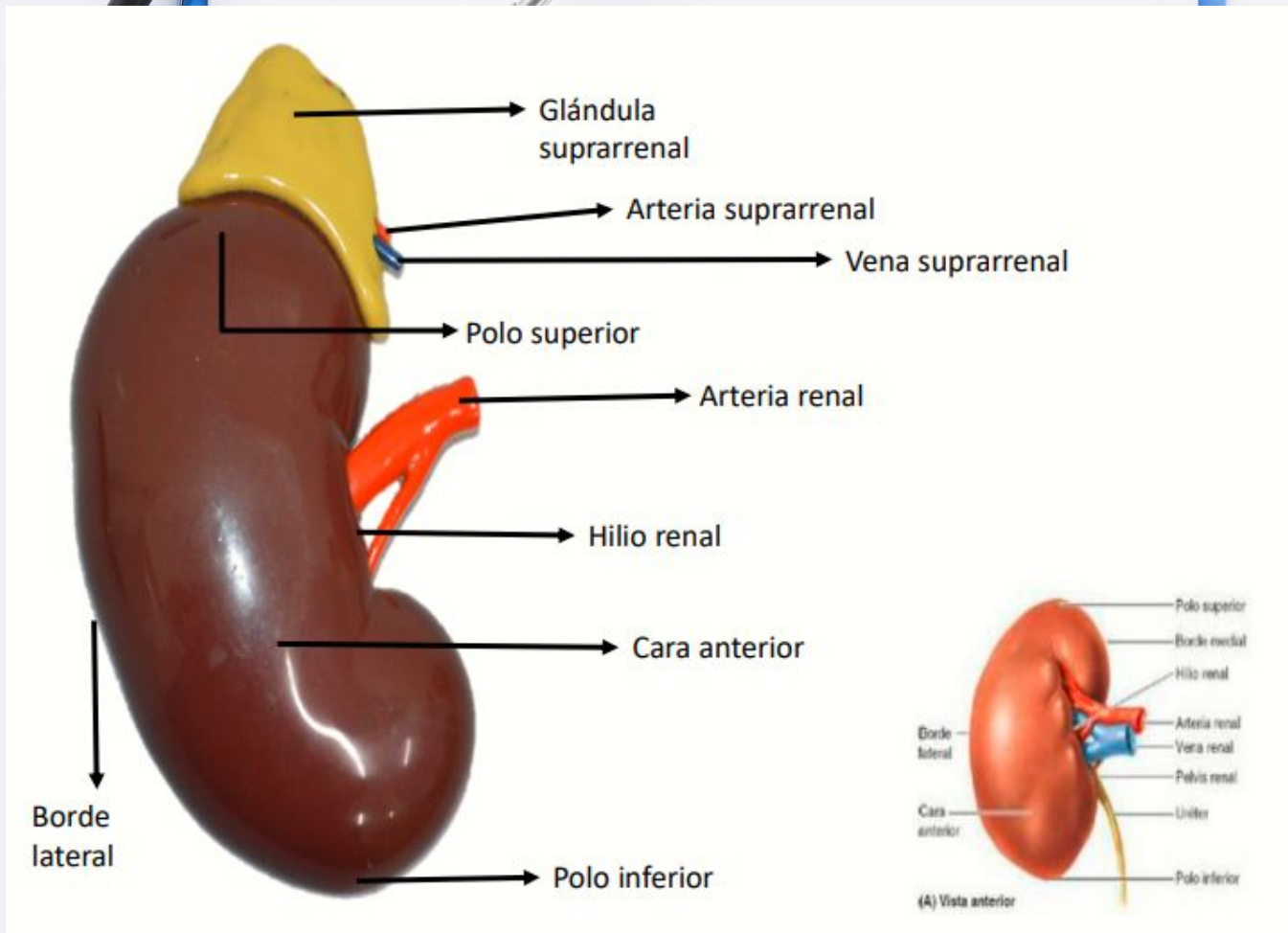

Aspecto externo vista anterior riñón . Moore KL, Dalley AF, Agur A MR; Gutiérrez A, Traductor. 7a Ed. Barcelona: Wolters kluwer Health; 2013. pg. 293

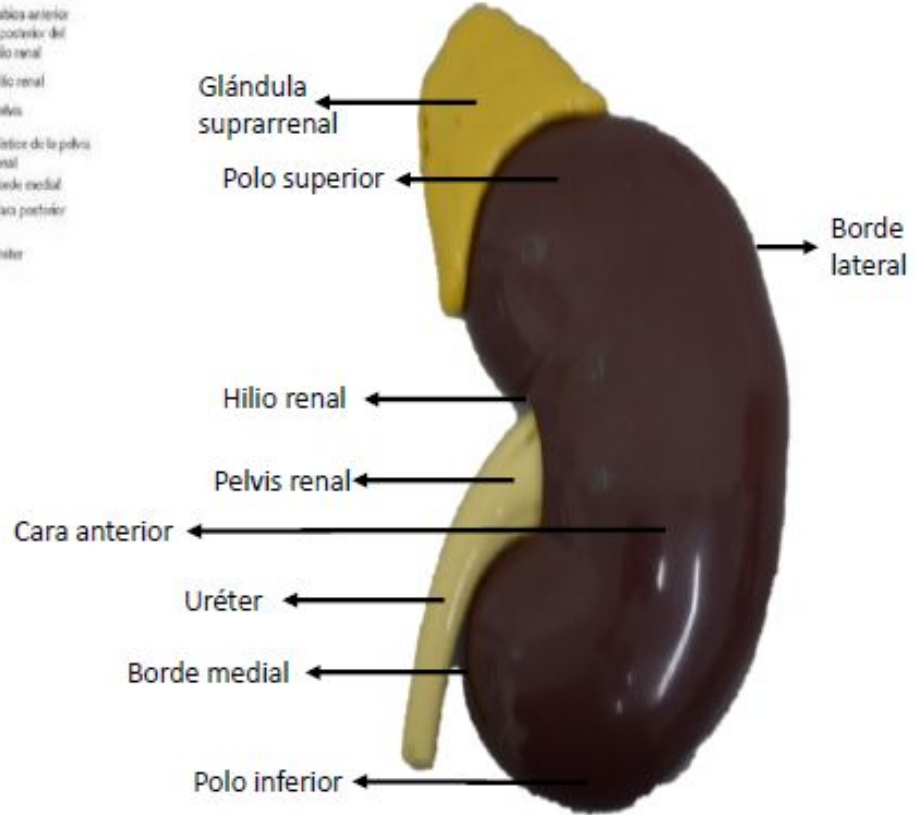
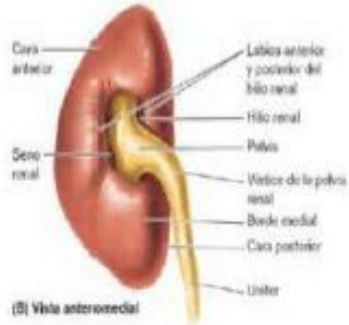

Aspecto interno y externo de los riñones vista anteromedial . Moore KL, Dalley AF, Agur A MR; Gutiérrez A, Traductor. 7a Ed. Barcelona: Wolters kluwer Health; 2013. 293

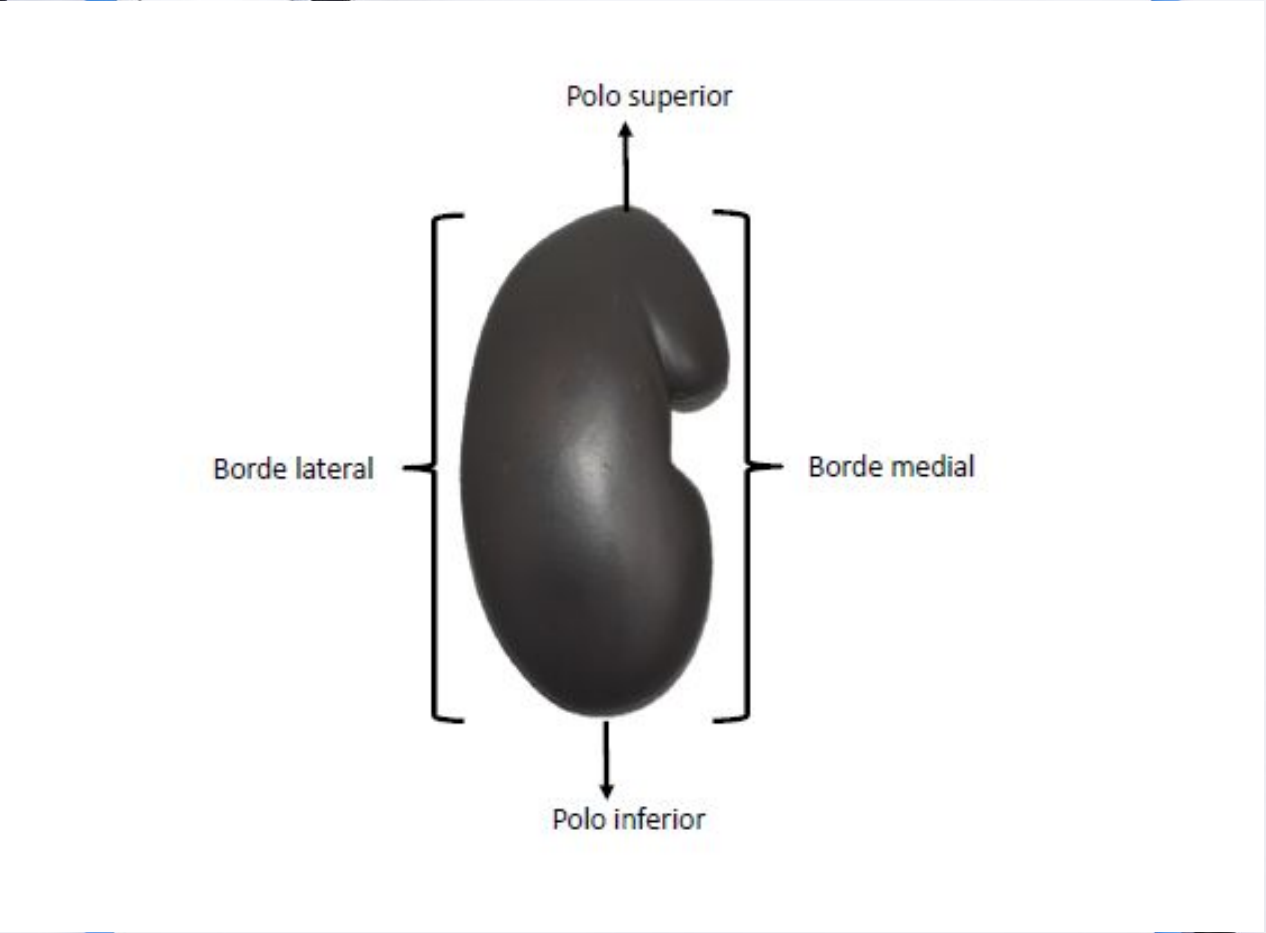

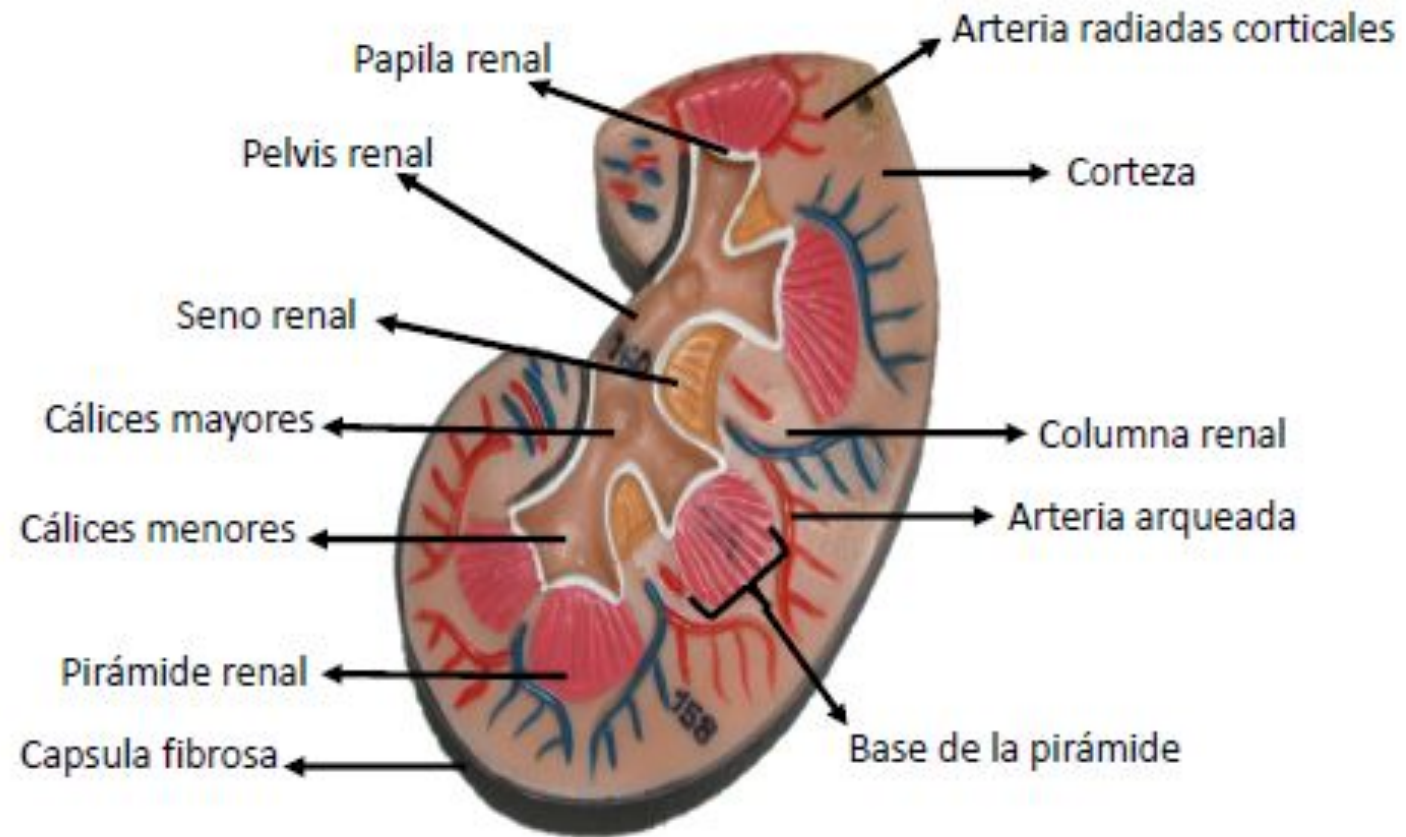

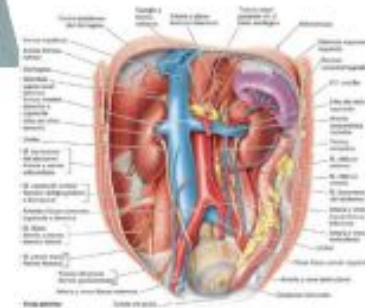
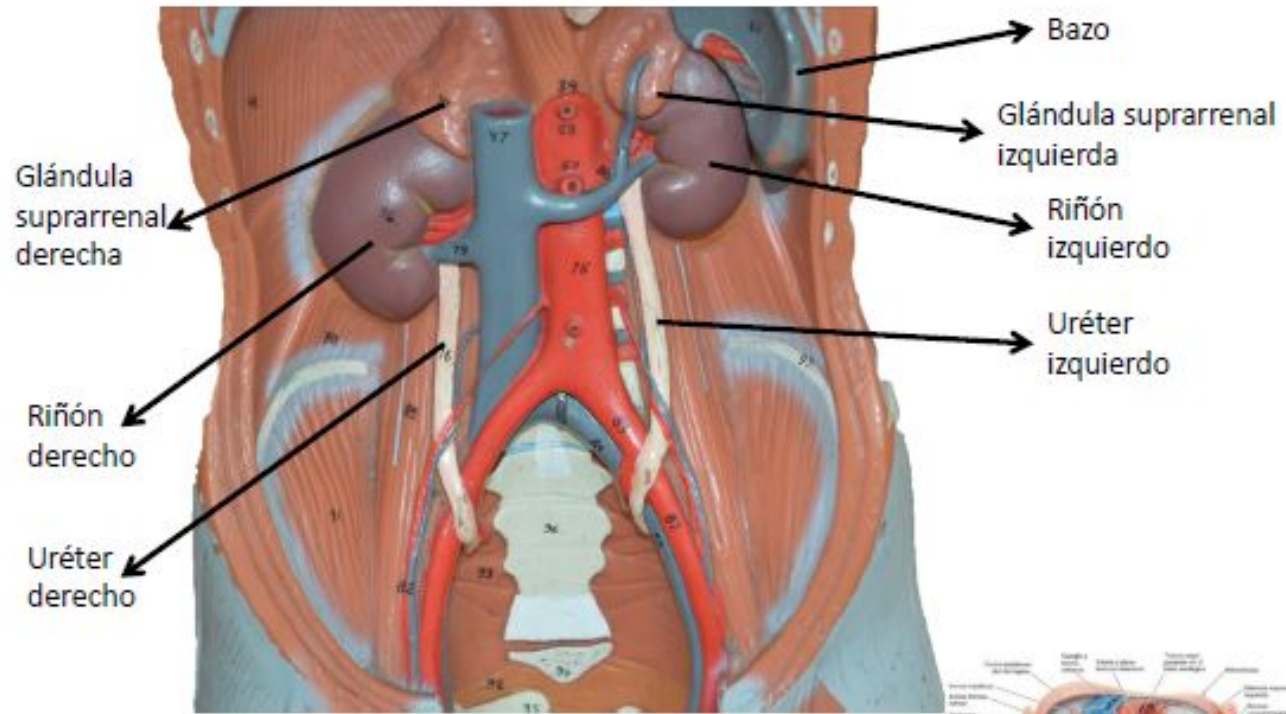

red posterior del abdomen , se observan grandes vasos , los riñones y glándulas suprarrenales . Moore KL, Dalley AF, Agur A MR; Gutiérrez A, Traductor.
Ed. Barcelona: Wolters kluwer Health; 2013. pg. 290

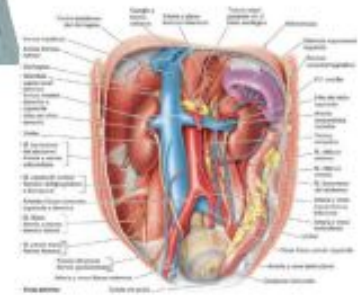
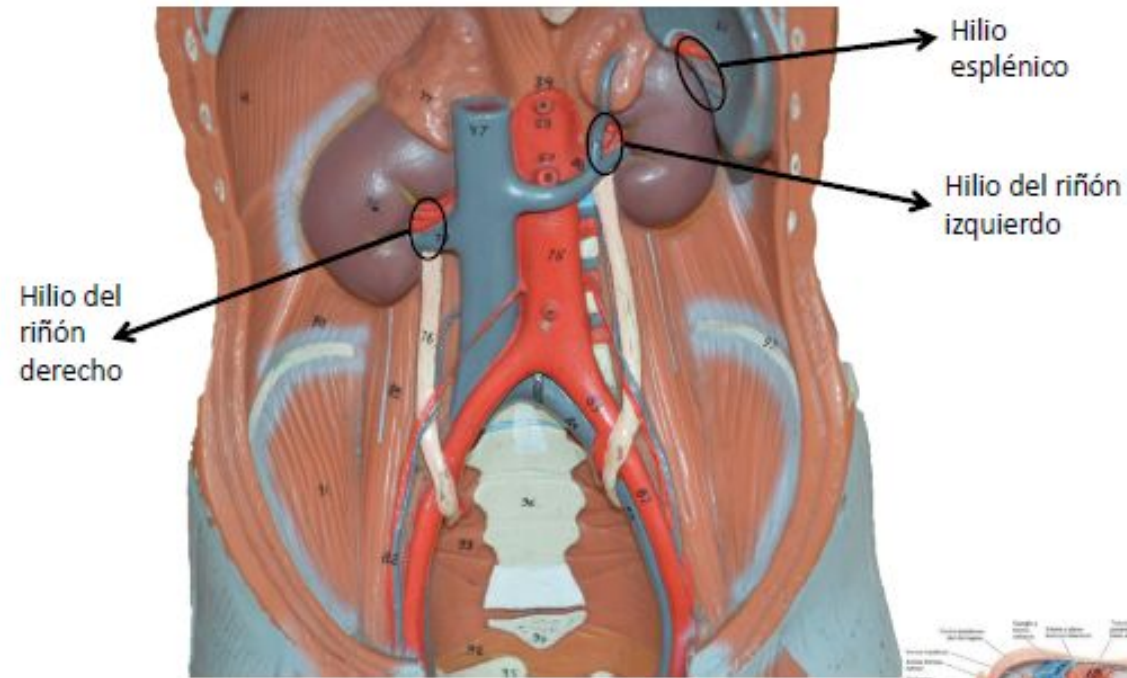

red posterior del abdomen , se observan grandes vasos , los riñones y glándulas suprarrenales . Moore KL, Dalley AF, Agur A MR; Gutiérrez A, Traductor.
Ed. Barcelona: Wolters kluwer Health; 2013. pg. 290

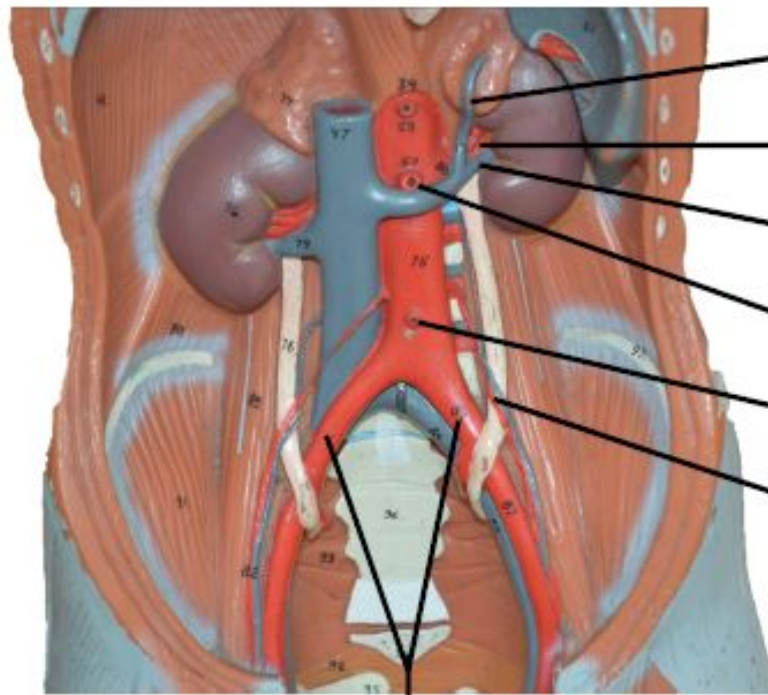

Vena suprarrenal izquierda

Arteria renal izquierda

Vena renal izquierda

Origen de la AMS

Origen de la AMI

Arteria y vena gonadales izquierdas

Arterias ilíacas comunes derecha e izquierda

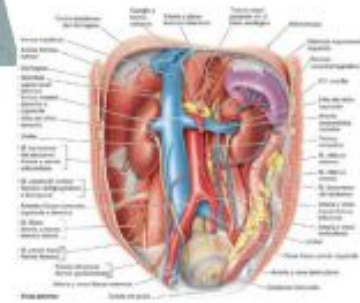

red posterior del abdomen , se observan grandes vasos , los riñones y glándulas suprarrenales . Moore KL, Dalley AF, Agur A MR; Gutiérrez A, Traductor. Ed. Barcelona: Wolters kluwer Health; 2013. pg. 290

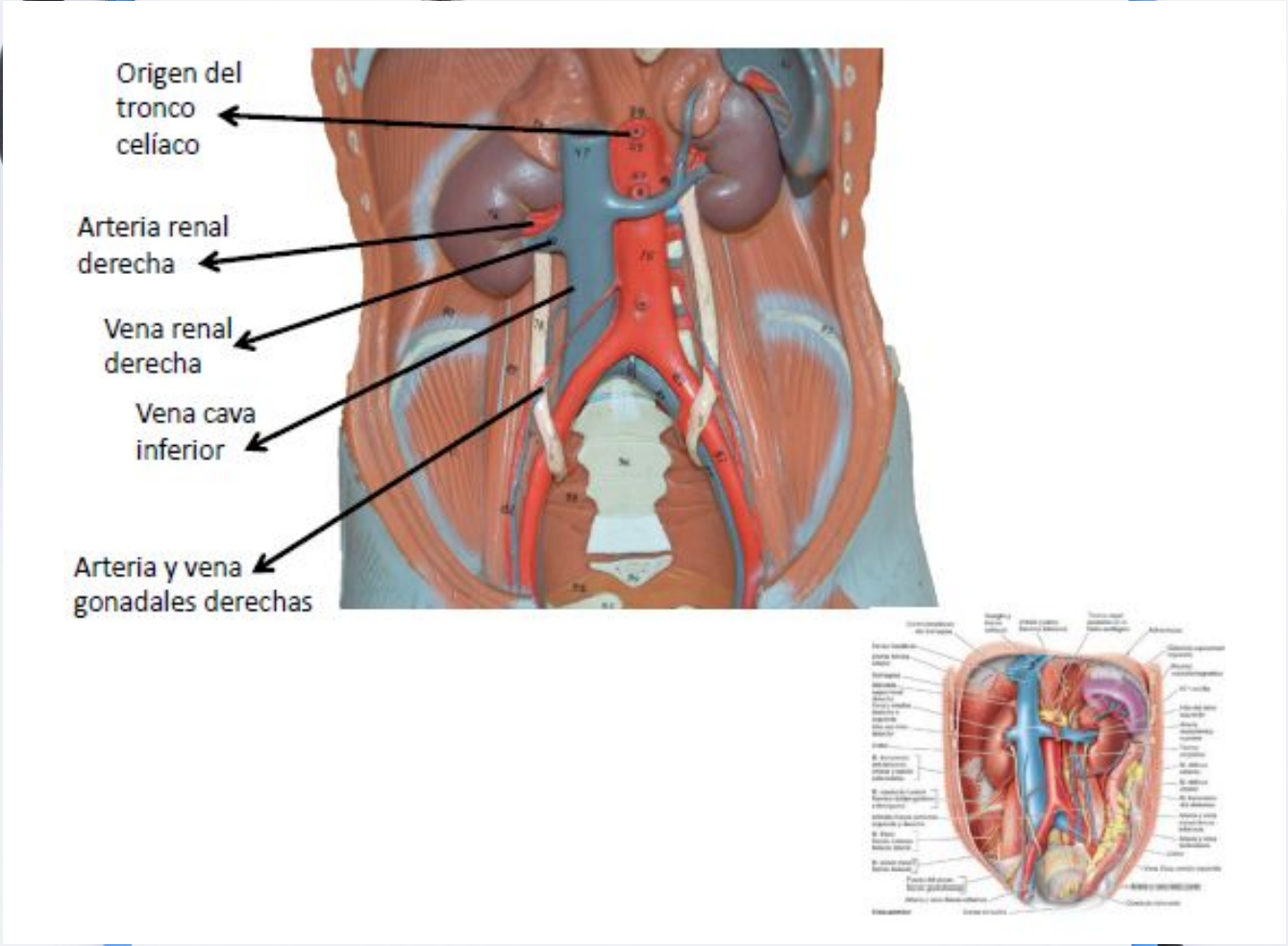

...red posterior del abdomen , se observan grandes vasos , los riñones y glándulas suprarrenales . Moore KL, Dalley AF, Agur A MR; Gutiérrez A, Traductor. Ed. Barcelona: Wolters kluwer Health; 2013. pg. 290

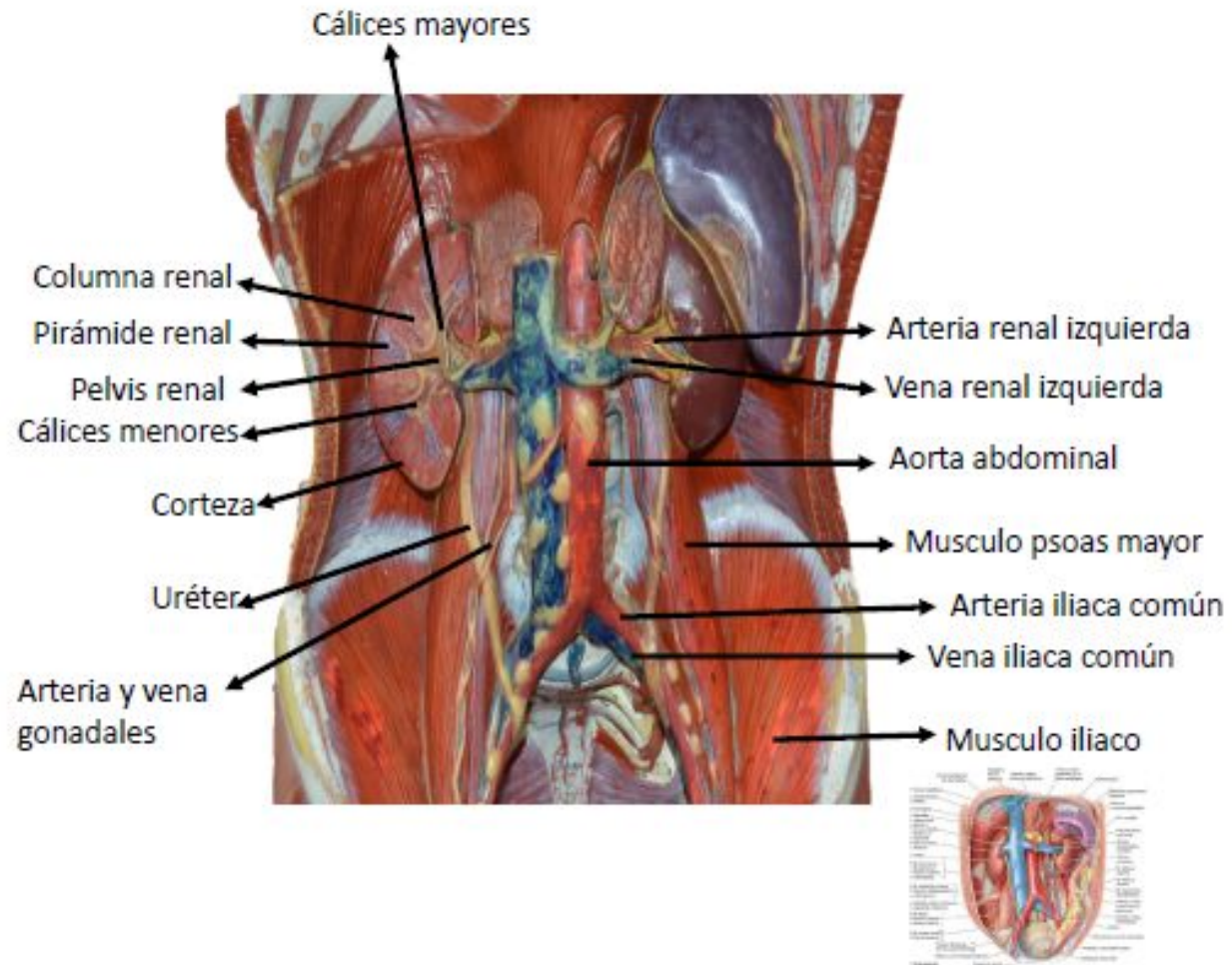

pared posterior del abdomen , se observan grandes vasos , los riñones y glándulas suprarrenales . Moore KL, Dalley AF, Agur A MR; Gutiérrez A, Traductor. Ed. Barcelona: Wolters kluwer Health; 2013. pg. 290

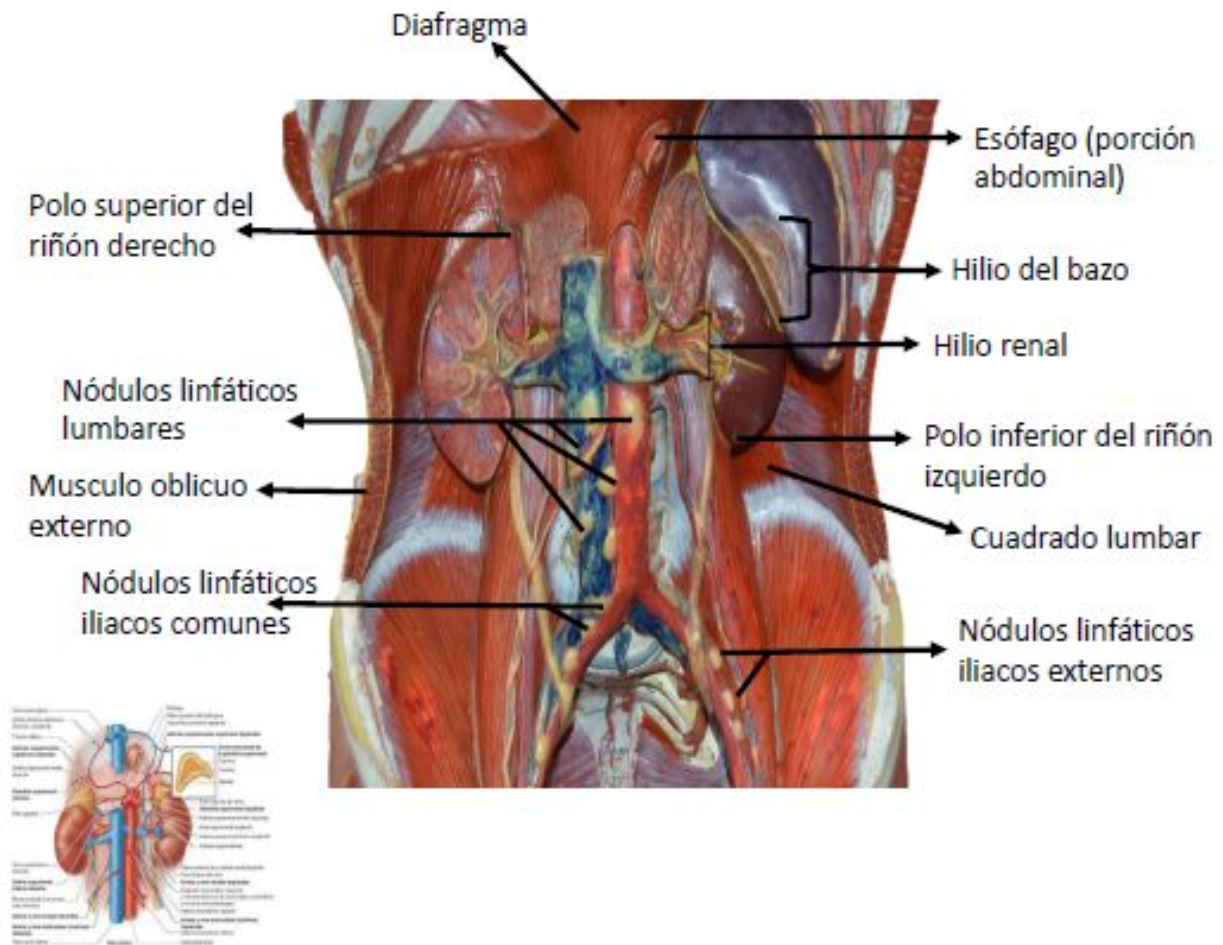

vascularización de las glándulas suprarrenales , los riñones y porción superior de los uréteres . Moore KL, Dalley AF, Agur A MR; Gutiérrez A, Traductor. Ed. Barcelona: Wolters kluwer Health; 2013. pg. 295

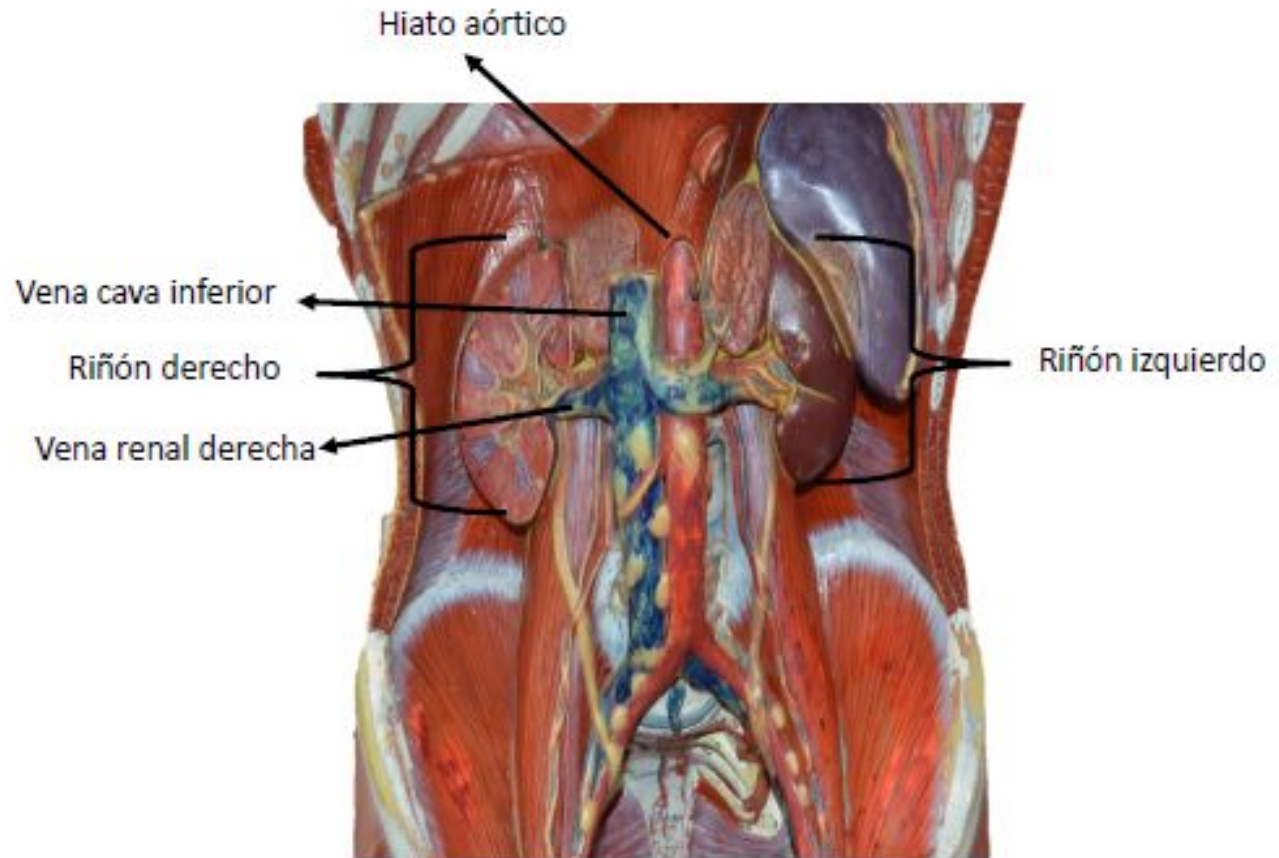

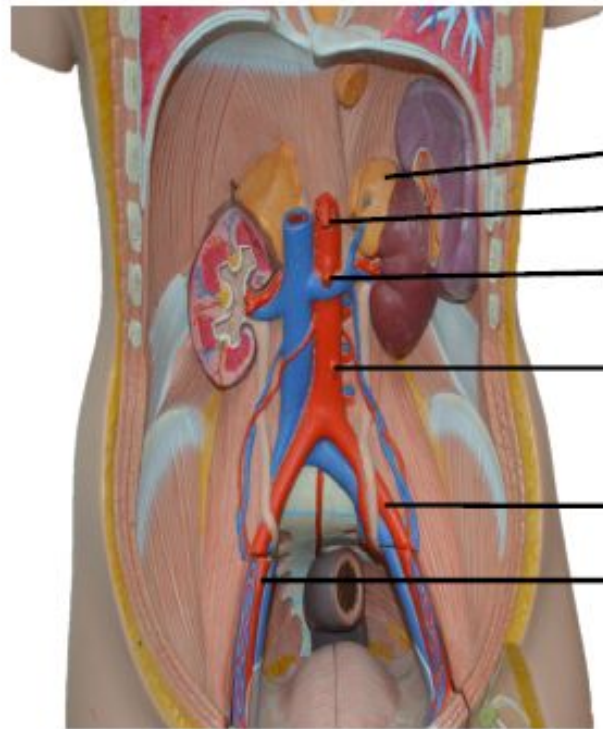

Glándula suprarrenal

Tronco celíaco

Arteria mesentérica superior

Arteria mesentérica inferior

Arteria iliaca externa

Arteria iliaca interna

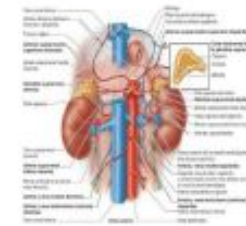

vascularización de las glándulas suprarrenales , los riñones y porción superior de los uréteres . Moore KL, Dalley AF, Agur A MR; Gutiérrez A, Traductor. Ed. Barcelona: Wolters kluwer Health; 2013. pg. 295

Vena renal izquierda ←
 Vena gonadal izquierda ←
 Arteria renal derecha ←
 Vena gonadal derecha ←

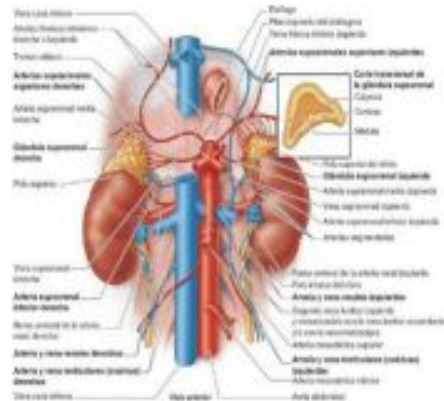
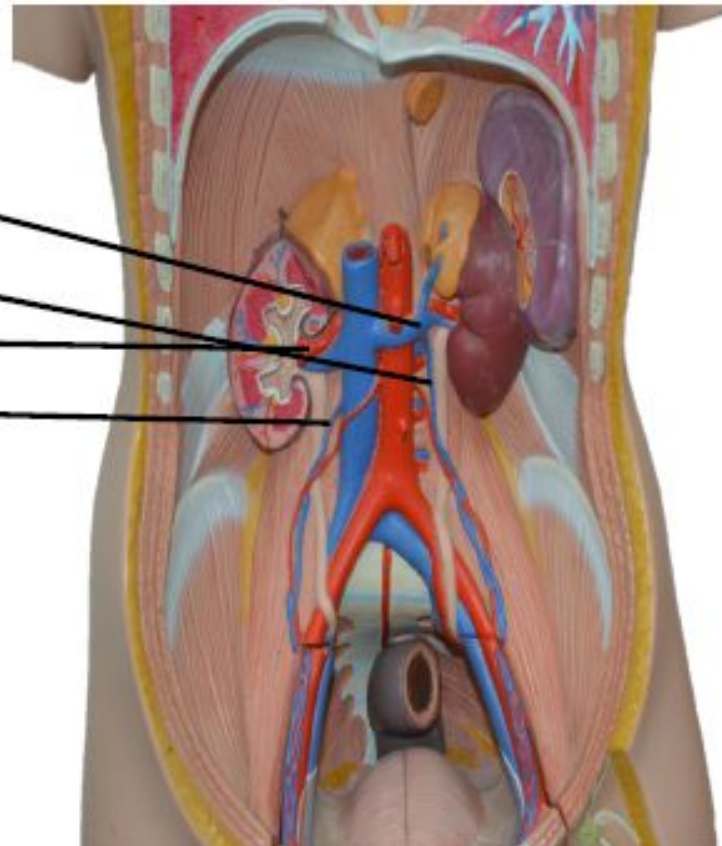

vascularización de las glándulas suprarrenales , los riñones y porción superior de los uréteres . Moore KL, Dalley AF, Agur A MR; Gutiérrez A, Traductor.
 10a Ed. Barcelona: Wolters kluwer Health; 2013. pg. 295

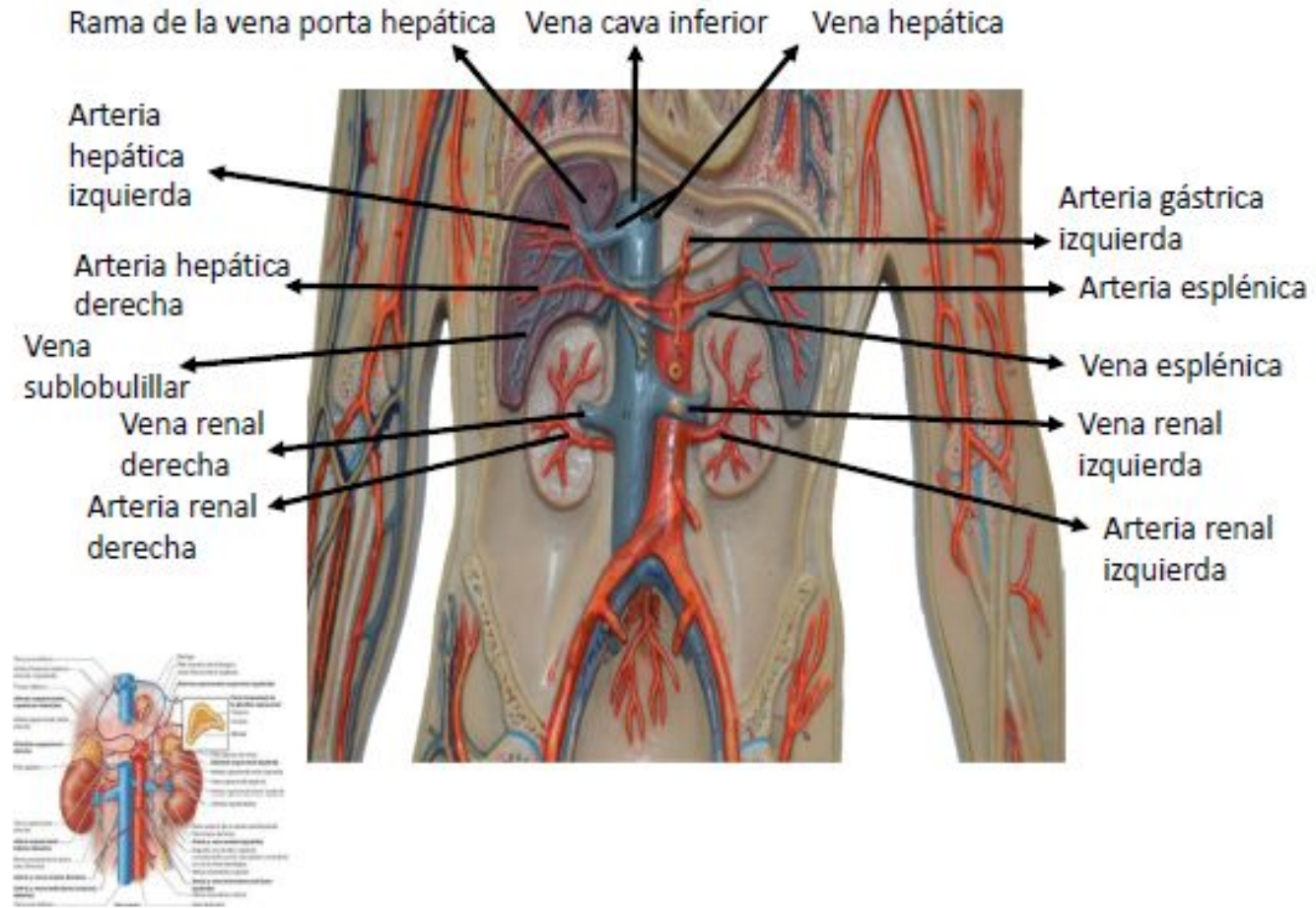

vascularización de las glándulas suprarrenales , los riñones y porción superior de los uréteres . Moore KL, Dalley AF, Agur A MR; Gutiérrez A, Traductor. Ed. Barcelona: Wolters kluwer Health; 2013. pg. 295

Tronco celiaco

Arteria hepática propia

Arteria hepática común

Vena porta hepática

Arteria gastroduodenal

Aorta abdominal

Arteria iliaca común

Arteria iliaca interna

Vena iliaca interna

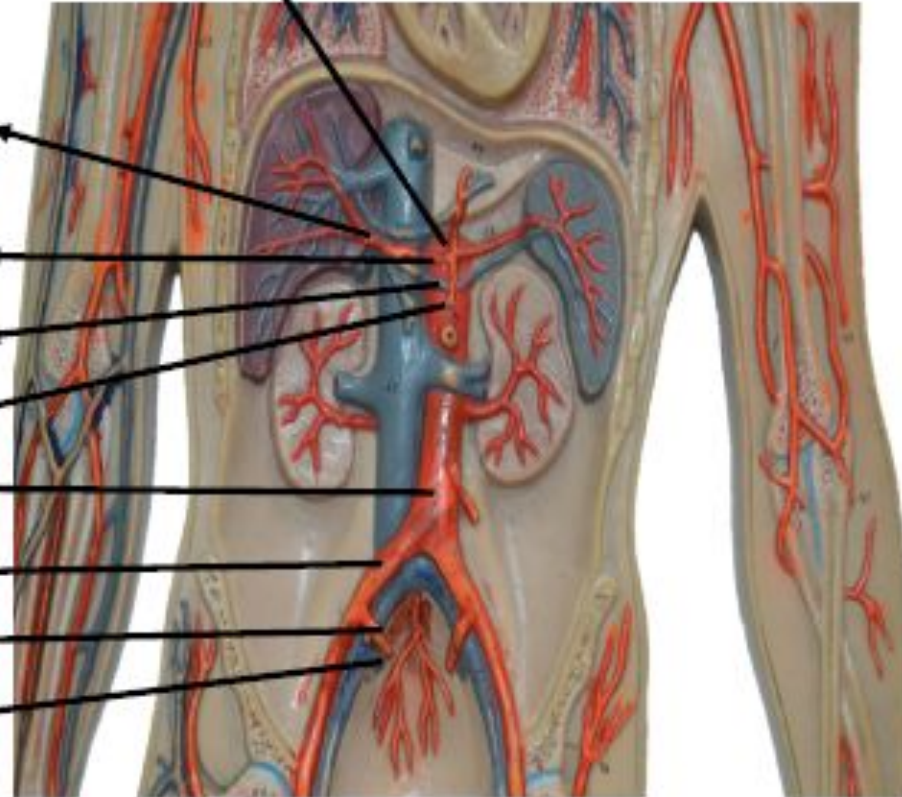

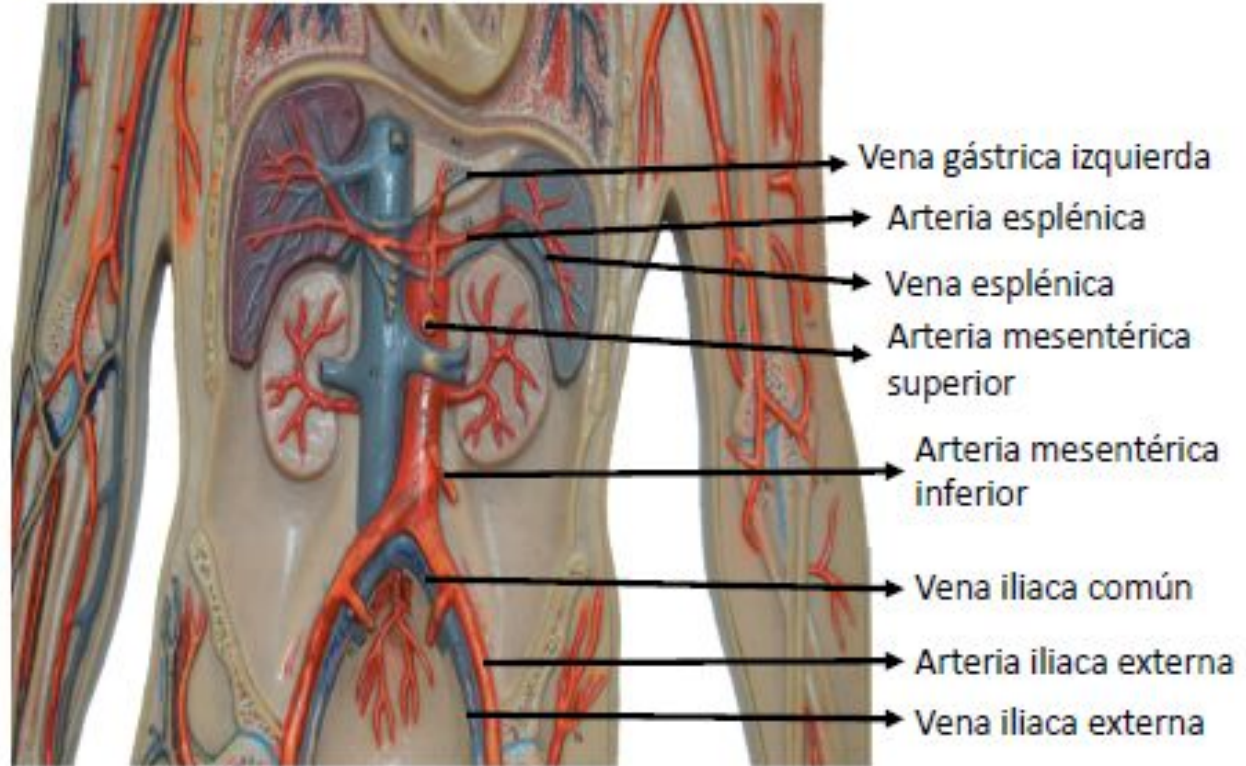

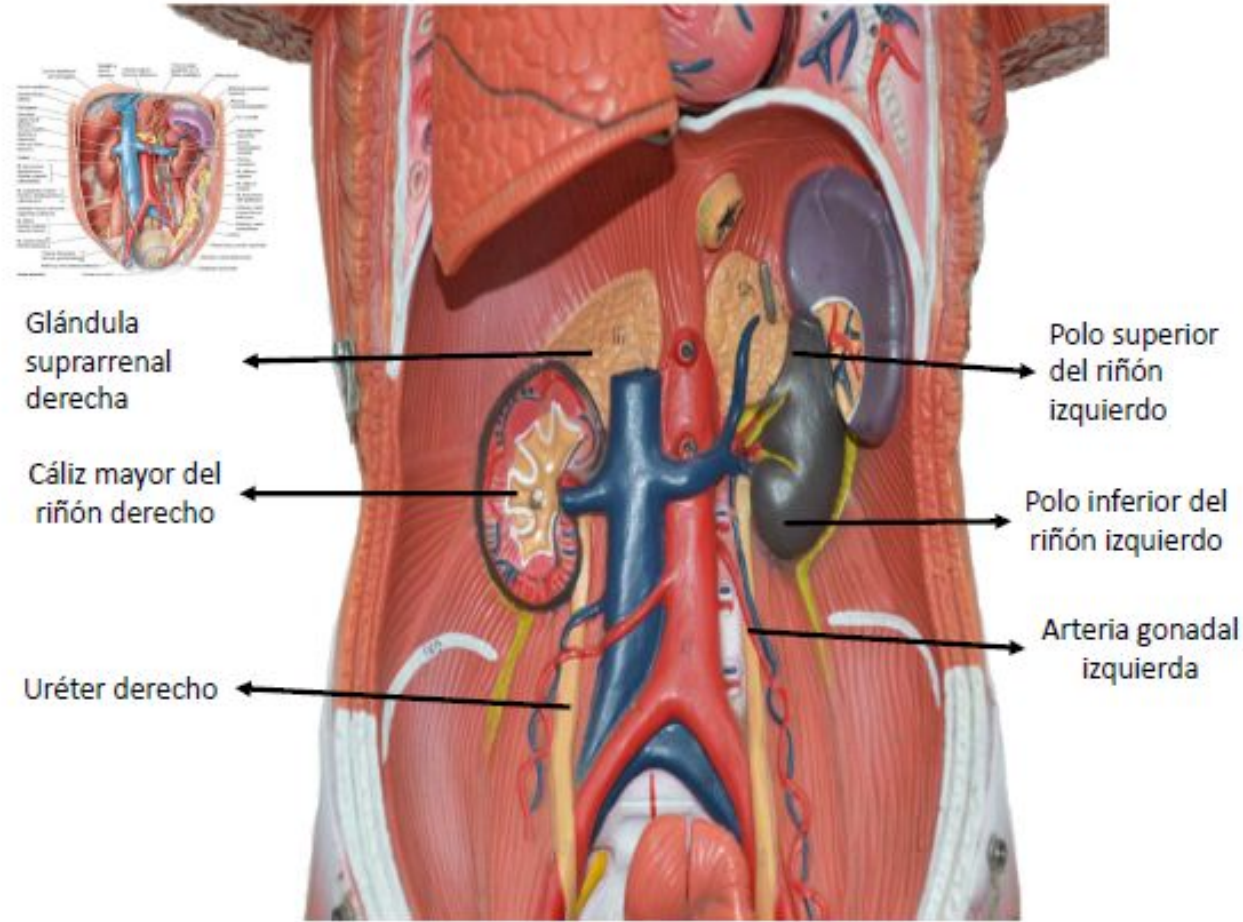

...red posterior del abdomen , se observan grandes vasos , los riñones y glándulas suprarrenales . Moore KL, Dalley AF, Agur A MR; Gutiérrez A, Traductor. Ed. Barcelona: Wolters kluwer Health; 2013. pg. 290

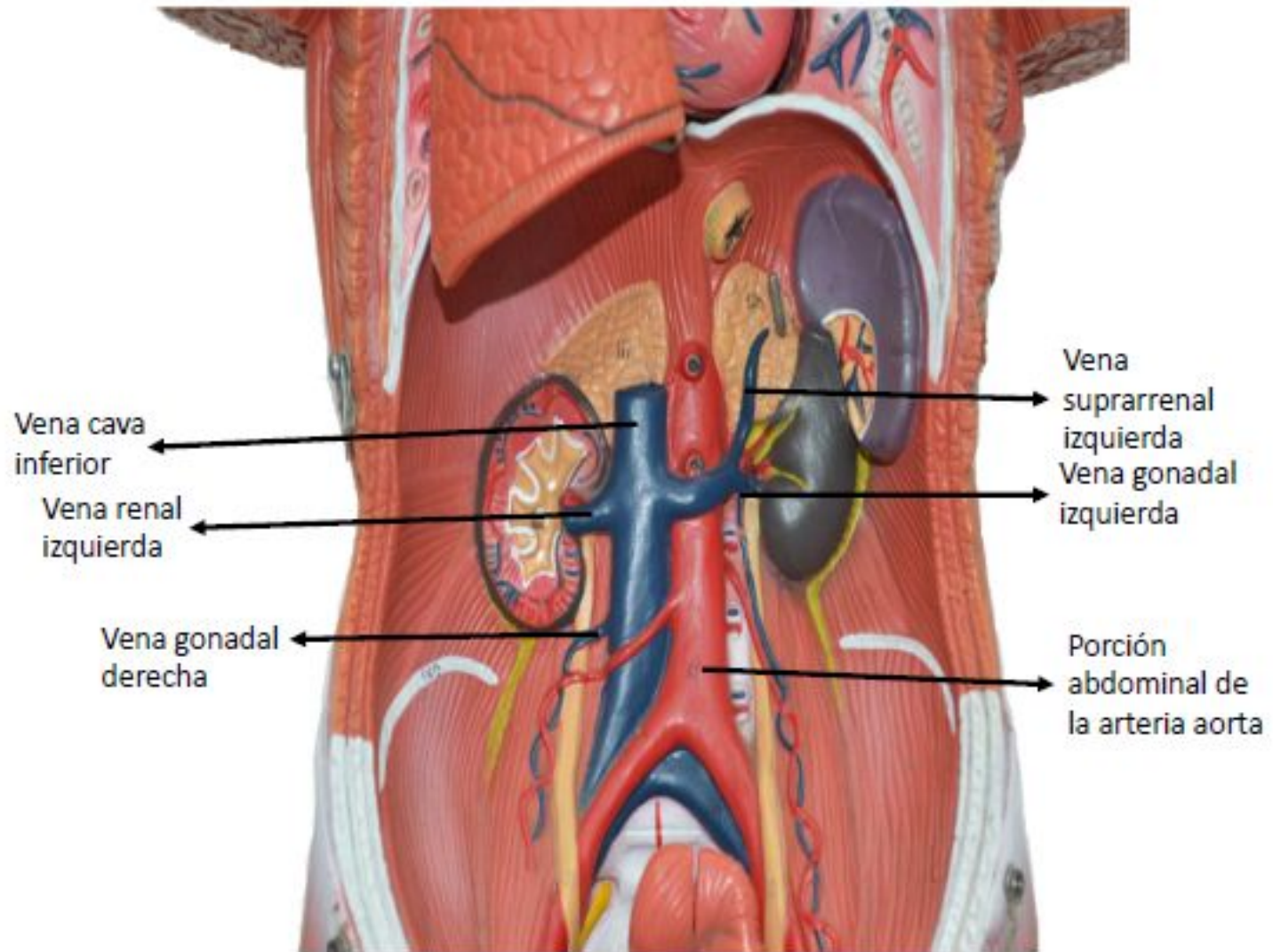

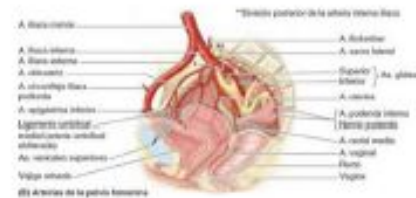
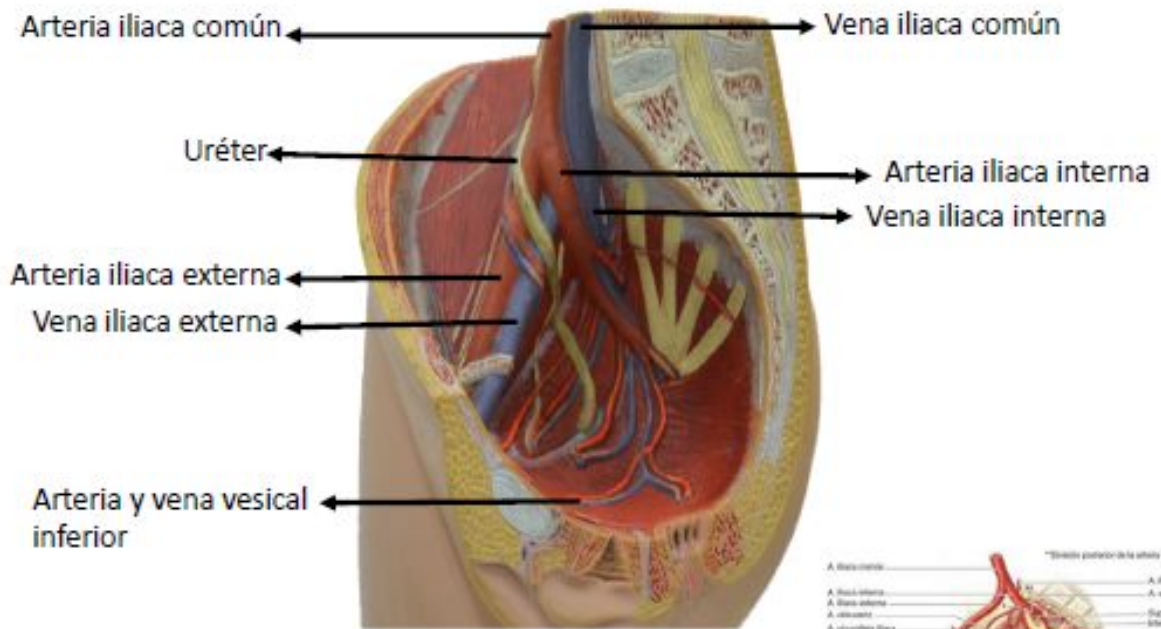

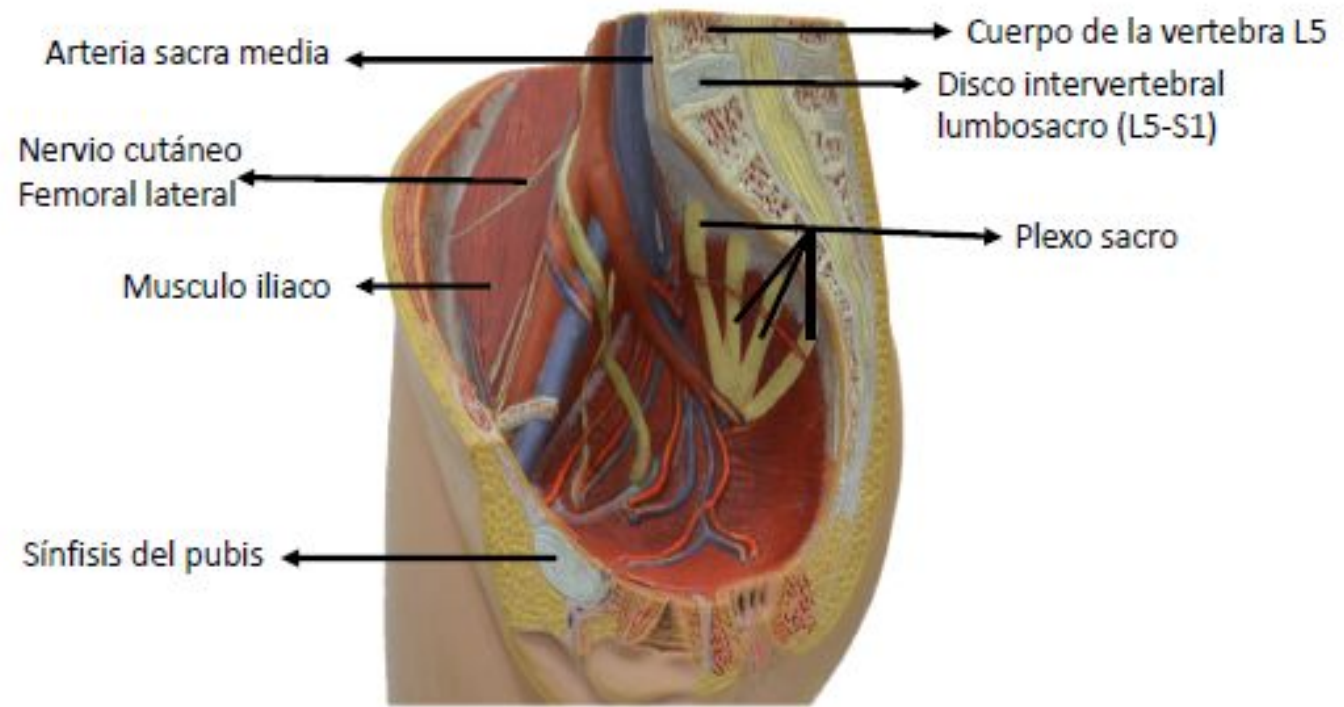

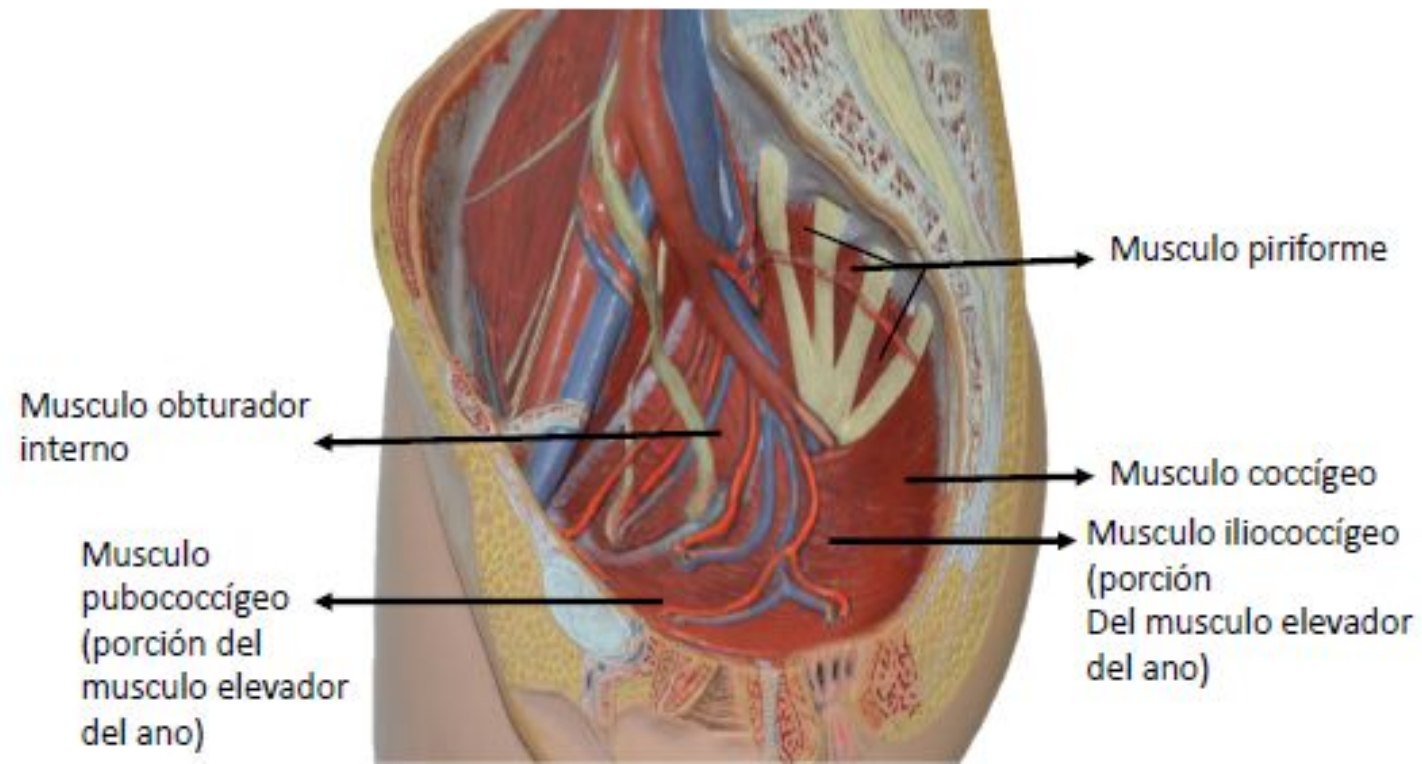

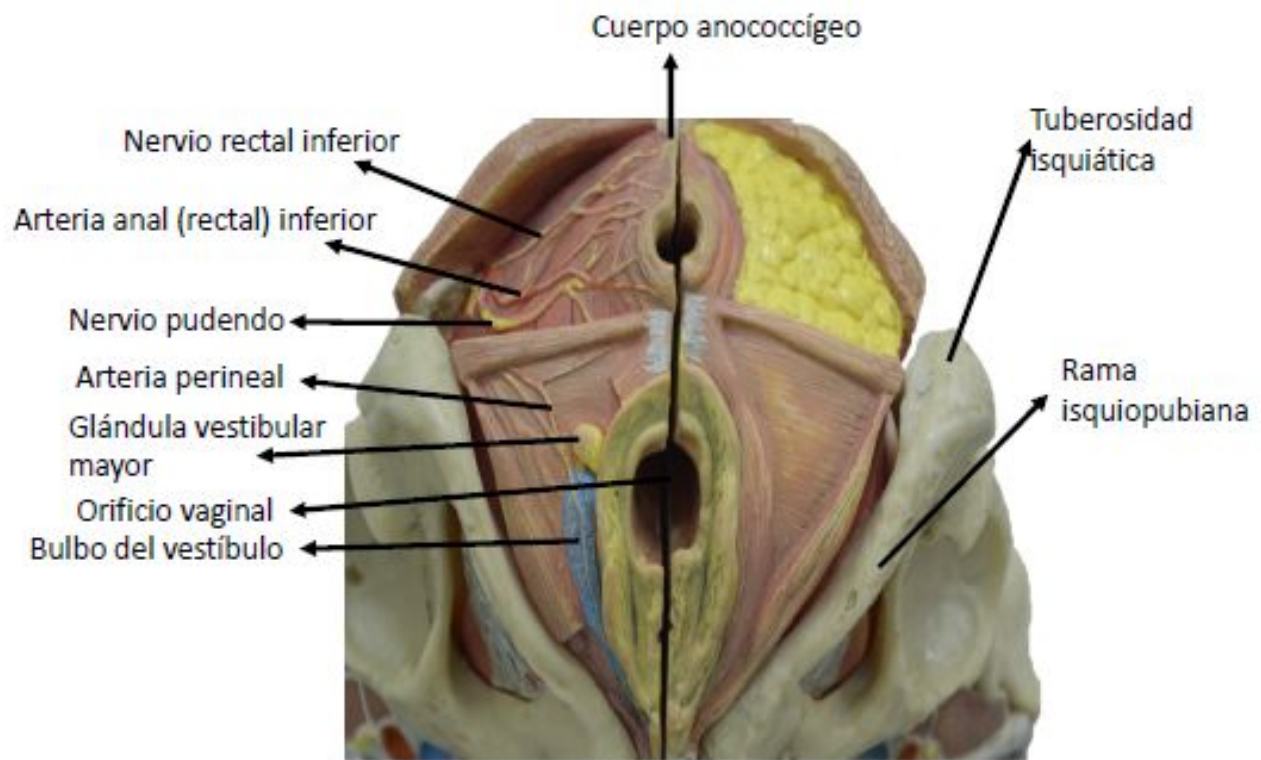

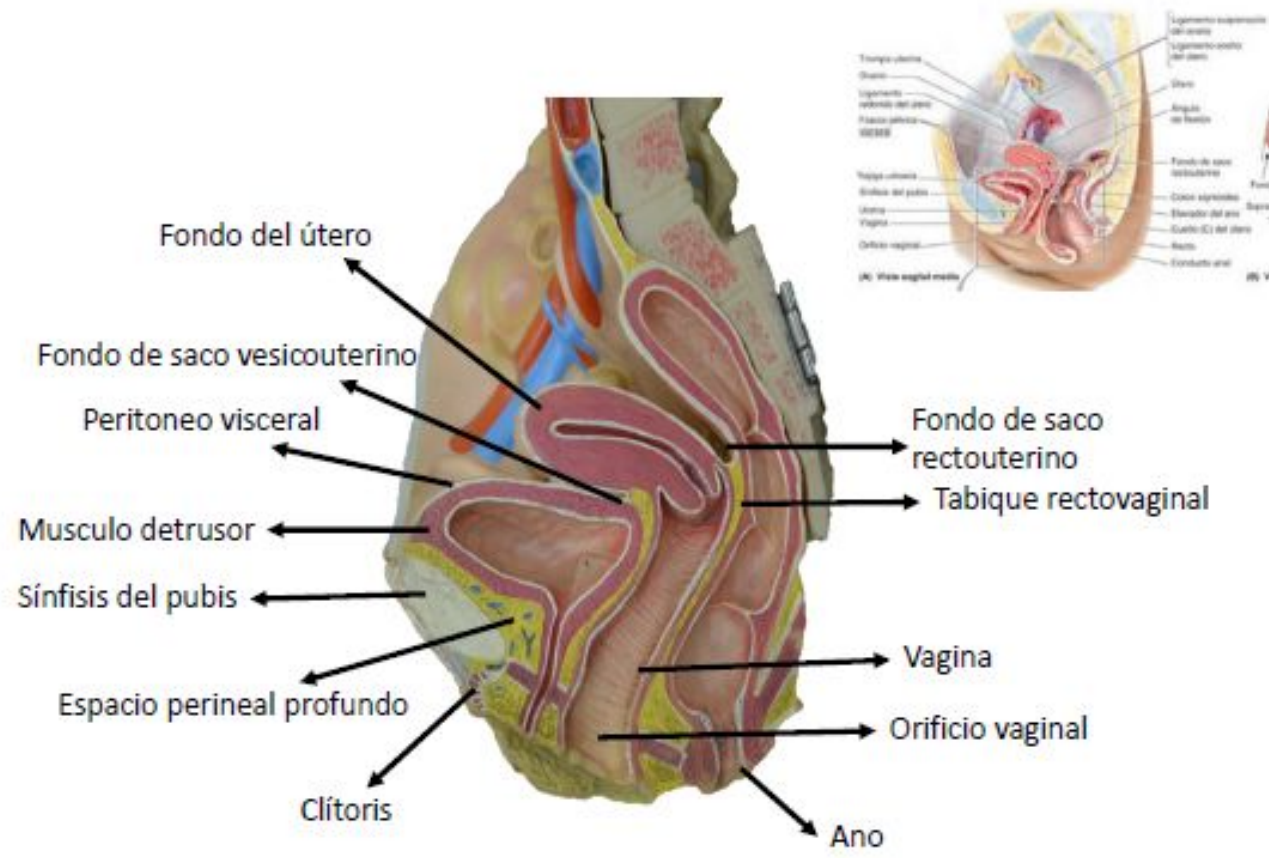

Útero y vagina vista sagital medial . Moore KL, Dalley AF, Agur A MR; Gutiérrez A, Traductor. 7a Ed. Barcelona: Wolters kluwer Health; 2013. pg. 354

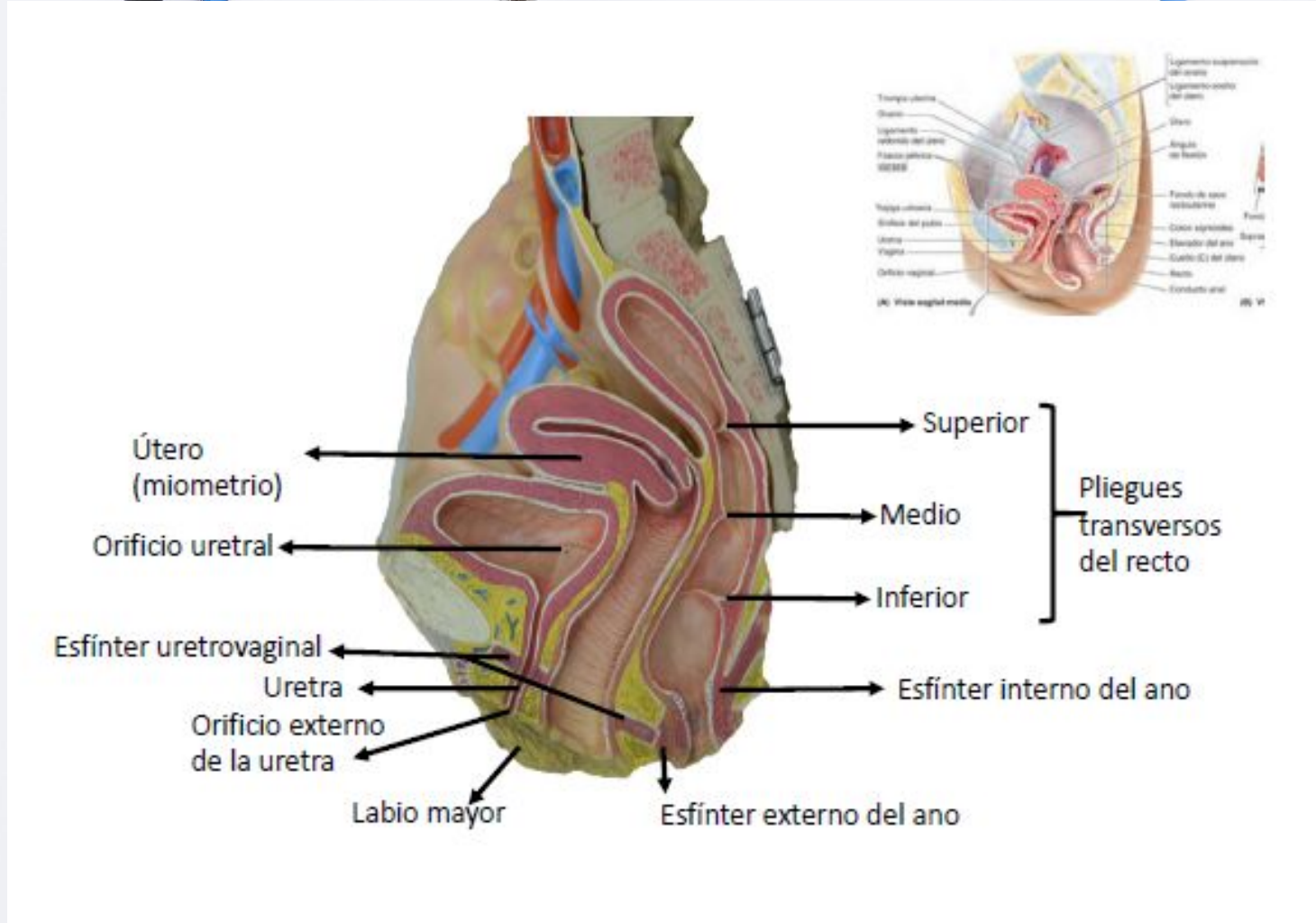

Útero y vagina vista sagital medial . Moore KL, Dalley AF, Agur A MR; Gutiérrez A, Traductor. 7a Ed. Barcelona: Wolters kluwer Health; 2013. pg. 354

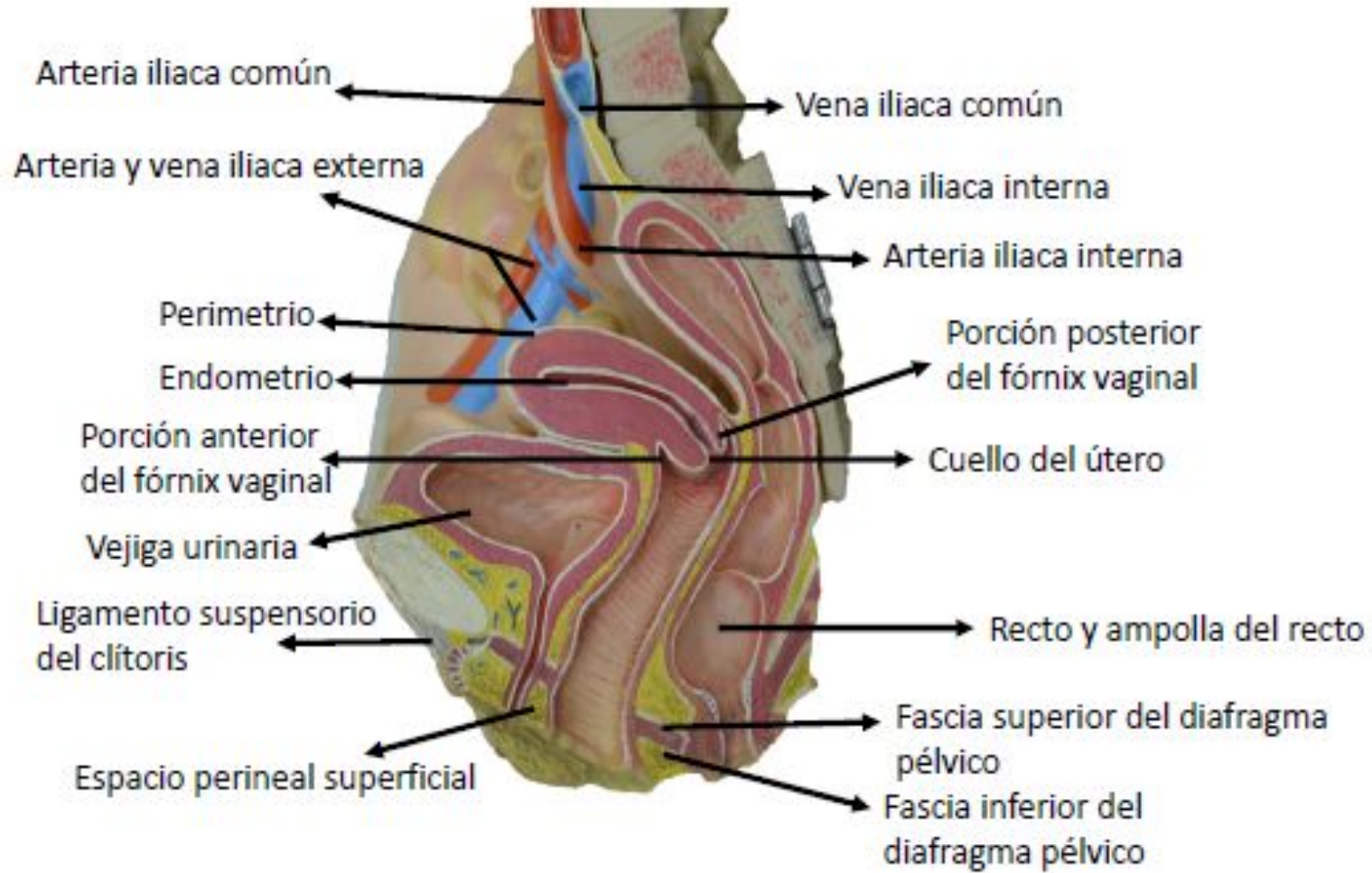

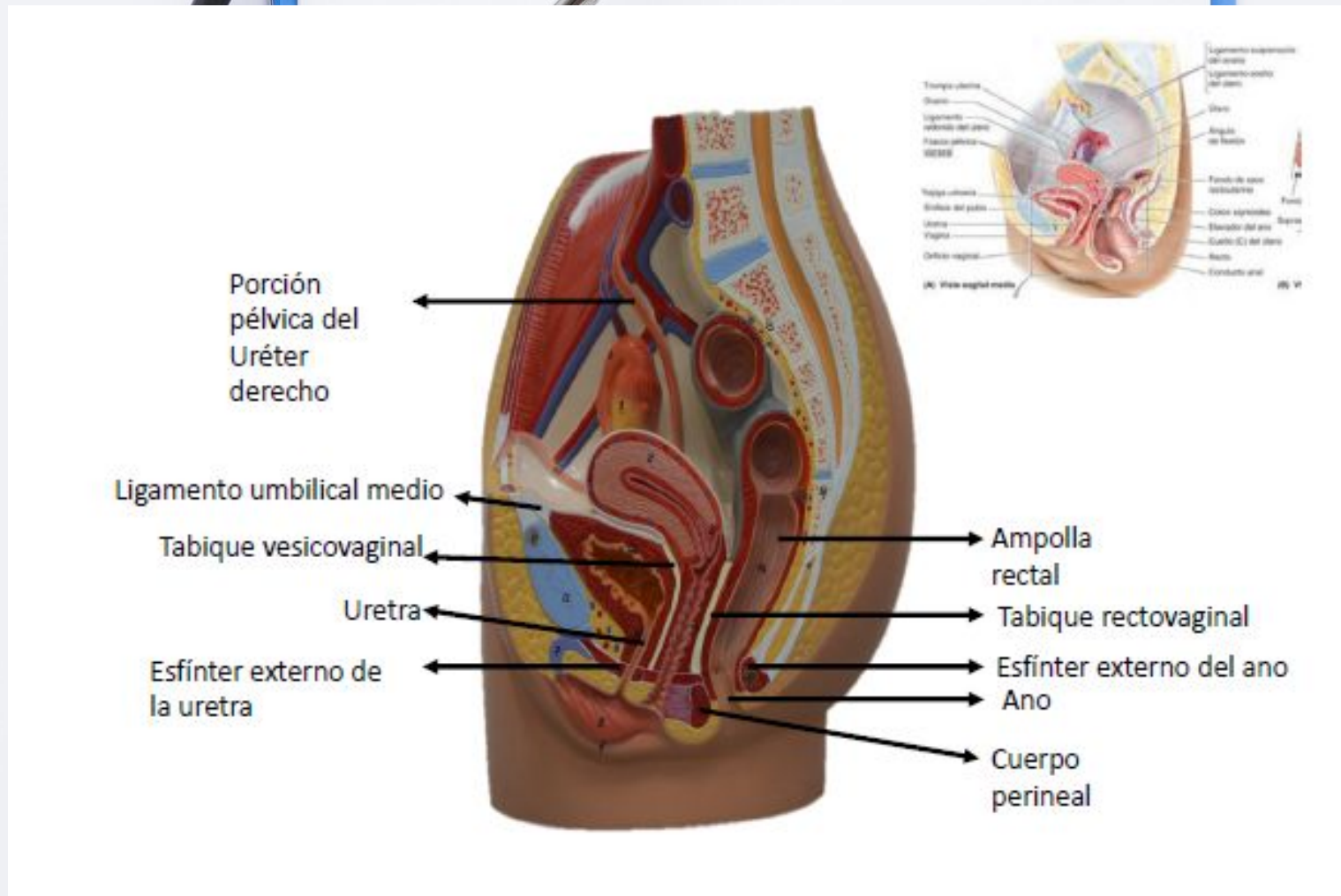

tero y vagina vista sagital medial . Moore KL, Dalley AF, Agur A MR; Gutiérrez A, Traductor. 7a Ed. Barcelona: Wolters kluwer Health; 2013. pg. 354

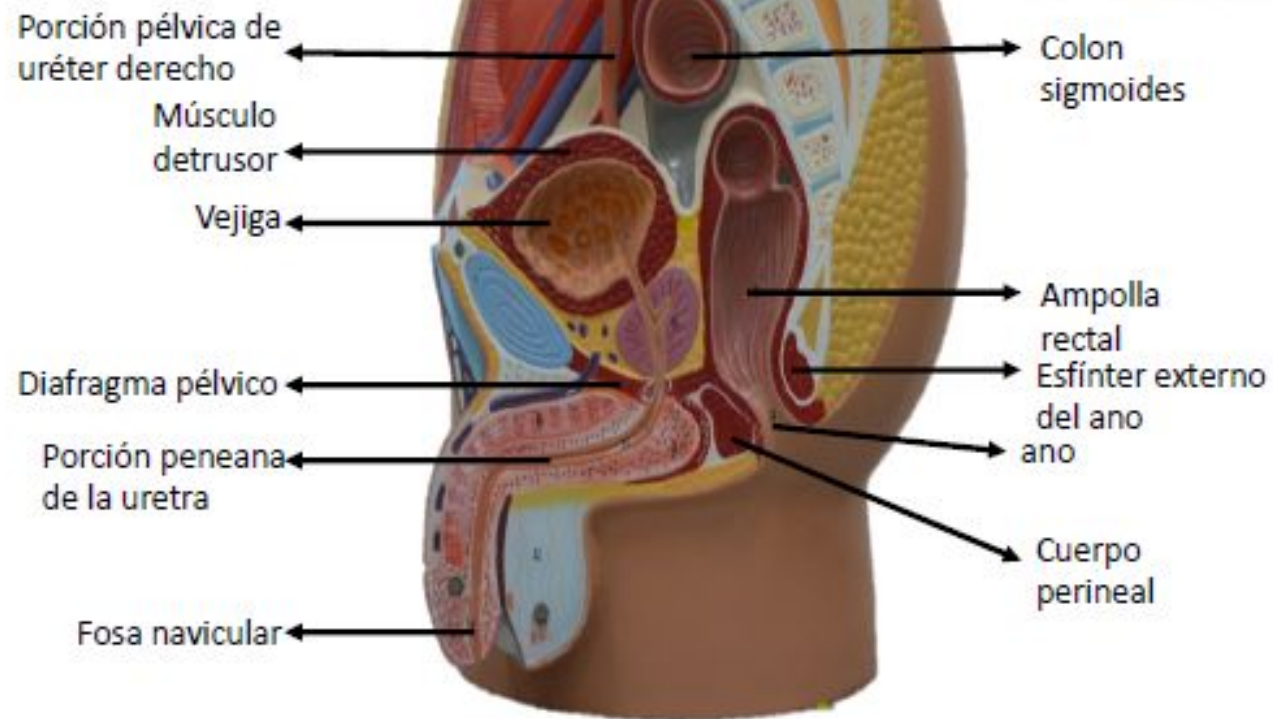

cción sagital media de la pelvis masculina y el pene, disección progresiva del escroto y las cubiertas del testículo . Moore KL, Dalley AF, Agur A MR; Gutiérrez Traductor. 7a Ed. Barcelona: Wolters kluwer Health; 2013. pg. 376